

UNIDAD DE POLÍTICA MIGRATORIA, REGISTRO E IDENTIDAD DE PERSONAS

Boletín Mensual de
**ESTADÍSTICAS
MIGRATORIAS**
MUJERES Y HOMBRES

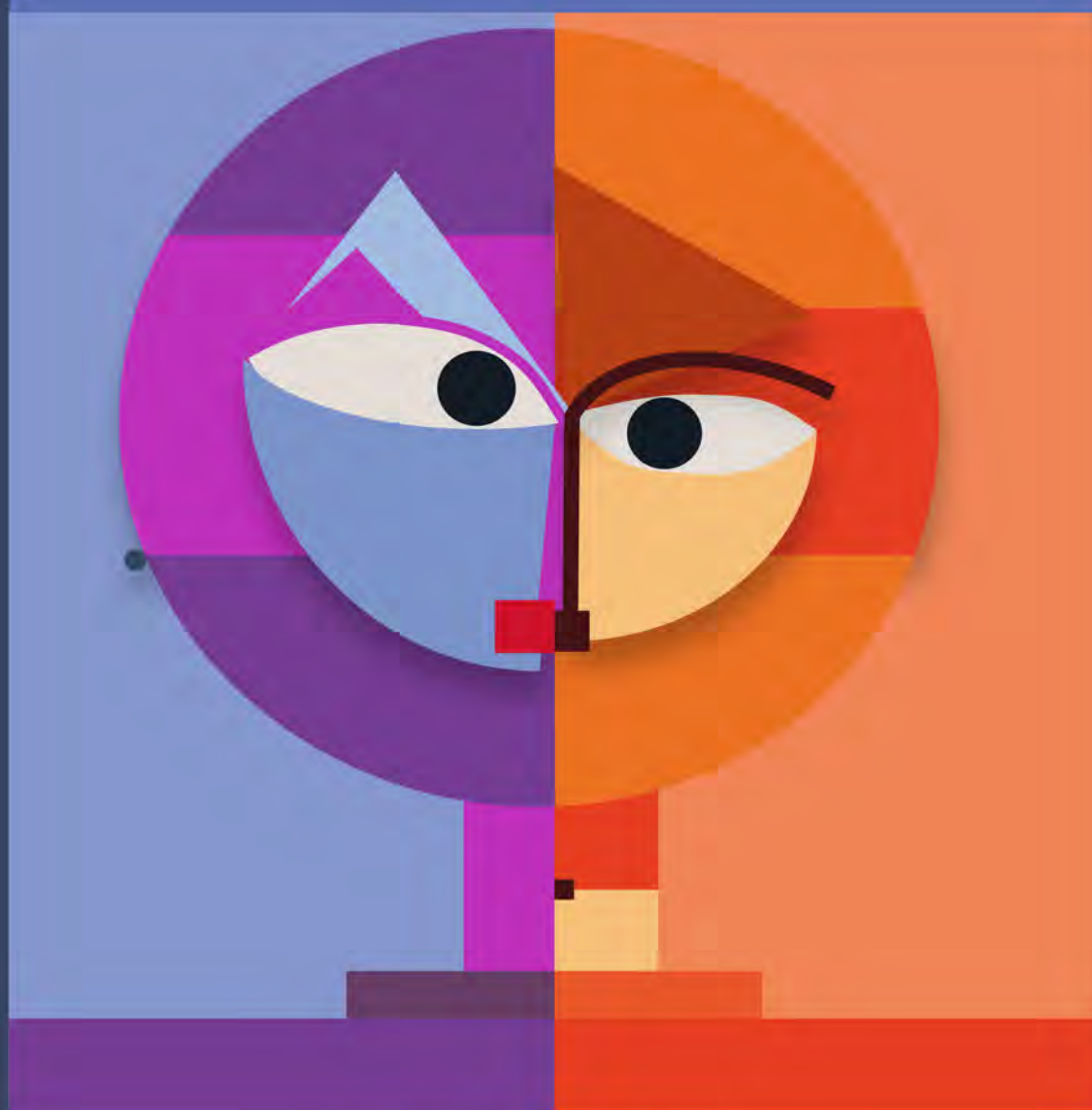

SÍNTESIS 2022



**GOBIERNO DE
MÉXICO**

GOBERNACIÓN
SECRETARÍA DE GOBERNACIÓN

Boletín Mensual de
ESTADÍSTICAS
MIGRATORIAS
MUJERES Y HOMBRES
Síntesis 2022

México, 2022
SECRETARÍA DE GOBERNACIÓN
SUBSECRETARÍA DE DERECHOS HUMANOS, POBLACIÓN Y MIGRACIÓN
UNIDAD DE POLÍTICA MIGRATORIA, REGISTRO E IDENTIDAD DE PERSONAS

Septiembre de 2023

D. R. © 2022 Unidad de Política Migratoria, Registro e Identidad de Personas/
Subsecretaría de Derechos Humanos, Población y Migración/ SEGOB
Abraham González núm. 48, piso 2,
Edificio L Col. Juárez, Alcaldía Cuauhtémoc,
C. P. 06600, Ciudad de México .

Citando como:
Unidad de Política Migratoria, Registro e Identidad de Personas, Secretaría de Gobernación.
Boletín Mensual de Estadísticas Migratorias. Mujeres y Hombres, 2022.

Impreso en México / Printed in Mexico

Estadísticas migratorias.
Mujeres y hombres

Alejandro Encinas Rodríguez

Subsecretaría de Derechos Humanos, Población y Migración

Rocío González Higuera

Unidad de Política Migratoria, Registro e Identidad de Personas

Miguel Ángel Aguilar Dorado

Coordinación del Centro de Estudios Migratorios, UPMRIP

Elaboración y diseño

Dirección de Estadística, UPM:

Graciela Martínez Caballero

Nicéforo Delgadillo Aguilar

Jesús Gijón Ramírez

Héctor Reyes Sanabria

Rodrigo Arias Rodríguez

Lizbeth Galván García

Eliana Rosalía Romero Gutiérrez

Samantha Alejandra Ramírez Mercado

Oswaldo Iván Arellano Alvarado

Información primaria

Banco Nacional del Ejército, Fuerza Aérea y Armada, S.N.C.

Instituto Nacional de Migración.

Enlaces en delegaciones federales del Inm y oficinas centrales:

Carlos Heliot López de León, Enlace general, Control y Verificación Migratoria

José Alfredo Xalanda Bautista, *Aguascalientes*

Samuel Acosta Gutiérrez, *Baja California*

Margarita Medina Mendoza, *Baja California Sur*

Raúl Alberto Durán Estrada, *Campeche*

María del Carmen Ramos Cruz, *Coahuila*

Mónica Tene Rodríguez, *Colima*

Adriana Cruz Gálvez, *Chiapas*

Karla Ruiz Sosa, *Chihuahua*

Verónica García Barrera, *Ciudad de México*

Gloría Joanna Ramírez Sangermán, *Ciudad de México*

Alberto Martínez Gamboa, *Ciudad de México*

Ivan Rogelio Valdez Rosales, *Ciudad de México*

Agustín Flores Hernández, *Durango*

Azalia Catalina Camacho Guadarrama, *Estado de México*

José Ángel Valtierra Reynoso, *Guanajuato*

Isabel Torres Sánchez, *Guerrero*

Noemí Romero Vázquez, *Hidalgo*

Rocío Morales Santibáñez, *Jalisco*

Carlos Ochoa García, *Michoacán*

Miguel Ángel Becerra García, *Morelos*

Salvador López Robles, *Nayarit*

Edgar Oziel Muñoz Villarreal, *Nuevo León*

Ilitia Rodríguez Martínez, *Oaxaca*

Yubal Fragoza Martínez, *Puebla*

Luis Antonio González Corona, *Querétaro*

Magnolia Guadalupe Tzec Castellanos, *Quintana Roo*

Berenice Ibarra Cuevas, *San Luis Potosí*

Alexandra Montes Ibarra, *Sinaloa*

Sayonara Zamorano Lizarraga, *Sonora*

Jaime Antonio Collado García, *Tabasco*

Víctor Manuel Robles Meza, *Tamaulipas*

Ricardo Huerta González, *Tlaxcala*

Celeste Nefrís Castro González, *Veracruz*

María Alejandra Aguilar Molina, *Yucatán*

José López Berumen, *Zacatecas*

Oscar Munguía Campos, Grupos Beta, *Coordinación de Delegaciones*

Laura Daniela Meza Joya, *Dirección de Repatriación Digna*

Portada: Karla Dominguez Baños

ÍNDICE

Presentación	11
I. Registro de entradas	
1.1 Total de entradas aéreas de personas extranjeras no residentes, según condición de estancia y sexo, 2022	13
1.2 Entradas aéreas de personas extranjeras no residentes, según continente, país de nacionalidad y sexo, 2022	14
1.3 Entradas aéreas de personas extranjeras no residentes, según continente, país de residencia y sexo, 2022	16
1.4 Entradas aéreas de visitantes turistas, según grupos de edad y sexo, 2022	18
1.5 Entradas aéreas de hombres extranjeros por turismo, según continente, país de nacionalidad y grupos de edad, enero-diciembre de 2022	19
1.6 Entradas aéreas de mujeres extranjeras por turismo, según continente, país de nacionalidad y grupos de edad, enero-diciembre de 2022	21
II. Documentación y condición de estancia en México	
2.1 Personas extranjeras documentadas con la Tarjeta de Residente Temporal (TRT), según continente, país de nacionalidad, categoría de inmigración y sexo, enero-diciembre de 2022	25
2.2 Hombres extranjeros documentados con la Tarjeta de Residente Temporal (TRT), según continente, país de nacionalidad y grupos de edad, enero-diciembre de 2022	27
2.3 Mujeres extranjeras documentadas con la Tarjeta de Residente Temporal (TRT), según continente, país de nacionalidad y grupos de edad, enero-diciembre de 2022	29
2.4 Personas extranjeras documentadas con la Tarjeta de Residente Permanente (TRP), según continente, país de nacionalidad, categoría de inmigración y sexo, enero-diciembre de 2022	31
2.5 Hombres extranjeros documentados con la Tarjeta de Residente Permanente (TRP), según continente, país de nacionalidad y grupos de edad, enero-diciembre de 2022	33
2.6 Mujeres extranjeras documentadas con la Tarjeta de Residente Permanente (TRP), según continente, país de nacionalidad y grupos de edad, enero-diciembre de 2022	34
2.7 Personas extranjeras documentadas con la Tarjeta de Visitante por Razones Humanitarias (TVRH), según continente, país de nacionalidad y sexo, 2022	35
2.8 Hombres extranjeros documentados con la Tarjeta de Visitante por Razones Humanitarias (TVRH), según continente, país de nacionalidad y grupos de edad, enero-diciembre de 2022	36
2.9 Mujeres extranjeras documentadas con la Tarjeta de Visitante por Razones Humanitarias (TVRH), según continente, país de nacionalidad y grupos de edad, enero-diciembre de 2022	37
2.10 Personas extranjeras documentadas con la Tarjeta de Residente Permanente (TRP) por reconocimiento de la condición de refugiado, según continente, país de nacionalidad y sexo, 2022	38
2.11 Personas extranjeras documentadas con la Tarjeta de Residente Permanente (TRP) por reconocimiento de protección complementaria, según continente, país de nacionalidad y sexo, 2022	39
2.12 Personas extranjeras documentadas con la Tarjetas de Visitante Regional (TVR), según país de residencia, grupos de edad y sexo, 2022	40
2.13 Personas extranjeras documentadas con la Tarjeta de Visitante Trabajador Fronterizo (TVTF), según país de residencia, grupos de edad y sexo, 2022	41

III. Personas en situación migratoria irregular

3.1	Eventos de personas en situación migratoria irregular en México, según continente, país de nacionalidad y sexo, 2022	45
3.1.1	Eventos de personas en situación migratoria irregular en México, según continente, país de nacionalidad y sexo, 2022 (presentadas)	47
3.1.2	Eventos de personas en situación migratoria irregular en México, según continente, país de nacionalidad y sexo, 2022 (canalizadas)	49
3.2	Eventos de personas en situación migratoria irregular en México, según entidad federativa, municipio y sexo, 2022	51
3.2.1	Eventos de personas en situación migratoria irregular en México, según entidad federativa, municipio y sexo, 2022 (presentadas)	53
3.2.2	Eventos de personas en situación migratoria irregular en México, según entidad federativa, municipio y sexo, 2022 (canalizadas)	55
3.3	Eventos de personas devueltas por la autoridad migratoria mexicana, según continente, país de nacionalidad y sexo, 2022	57
3.4	Eventos de personas devueltas por la autoridad migratoria mexicana, según continente, país de nacionalidad, tipo de resolución y sexo, 2022	58

IV. Devolución de mexicanas y mexicanos desde Estados Unidos

4.1	Eventos de devolución de mexicanas y mexicanos desde Estados Unidos, según entidad federativa, punto de recepción y sexo, 2022	61
4.2	Eventos de devolución de mexicanas y mexicanos desde Estados Unidos, según entidad federativa de origen y sexo, 2022	62
4.2.1	Eventos de devolución de mexicanas y mexicanos desde Estados Unidos, según entidad federativa, municipio de nacimiento y sexo, 2022	63
4.2.2	Eventos de devolución de niñas, niños y adolescentes mexicanos desde Estados Unidos, según entidad federativa, municipio de nacimiento y sexo, 2022	83
4.3	Eventos de devolución de mexicanas y mexicanos desde Estados Unidos, según grupos de edad y sexo, 2022 ...	103
4.4	Eventos de devolución de mexicanas y mexicanos desde Estados Unidos, según entidad federativa de destino y sexo, 2022	104
4.4.1	Eventos de devolución de mexicanas y mexicanos desde Estados Unidos, según entidad federativa, municipio de destino y sexo, 2022	105
4.4.2	Eventos de devolución de niñas, niños y adolescentes mexicanos desde Estados Unidos, según entidad federativa, municipio de destino y sexo, 2022	125
4.5	Eventos de devolución de mexicanas y mexicanos desde Estados Unidos bajo el Título 421, según entidad federativa, punto de recepción y sexo, 2022	133
4.6	Eventos de devolución de mexicanas y mexicanos desde Estados Unidos bajo el Título 42, según entidad federativa de origen y sexo, 2022	134
4.7	Eventos de devolución de mexicanas y mexicanos desde Estados Unidos bajo el Título 421, según grupos de edad, y sexo, 2022	135

V. Mexicanas y mexicanos devueltos por Canadá

5.1	Eventos de mexicanas y mexicanos devueltos por Canadá según entidad federativa, punto de repatriación y sexo, 2022	139
5.2	Eventos de mexicanas y mexicanos devueltos por Canadá, según entidad federativa de origen y sexo, 2022	140
5.3	Eventos de mexicanas y mexicanos devueltos por Canadá, según entidad federativa, municipio de destino y sexo, 2022	141
5.4	Eventos de mexicanas y mexicanos devueltos por Canadá, según grupos de edad, y sexo, 2022	142

PRESENTACIÓN

En un esfuerzo de la *Unidad de Política Migratoria, Registro e Identidad de Personas* por dar cumplimiento a las recomendaciones emitidas por el Sistema Nacional de Información Estadística y Geográfica, se presenta el *Boletín mensual de estadísticas migratorias. Mujeres y hombres 2022*.

Este boletín se constituye de una serie de tabulados sobre movilidad y migración internacional de personas de las dimensiones de origen, tránsito, destino y retorno, que permita a los funcionarios públicos de las dependencias de los gobiernos federal, estatal y local, así como a los organismos nacionales e internacionales de la sociedad civil y académicos, contar con información desagregada por sexo.

Boletín mensual de estadísticas migratorias. Mujeres y hombres 2021 es un primer escalón para avanzar en la generación de información con perspectiva de género, en el entendido de que el género va más allá del sexo de las personas.

Se recomienda poner especial atención en los conceptos y aclaraciones expuestos en las notas a pie de página, con el objeto de facilitar la clara interpretación de los datos relativos al proceso al que se refieren, así como a las variaciones presentadas, sobre todo a aquellas influenciadas por eventos externos o por algún cambio en los procedimientos del registro administrativo.

En este sentido, debe observarse que, en algunos casos, los datos se refieren a eventos; es decir, que una misma persona pudo haber sido registrada en más de una ocasión en un mes o en un año.

I.
Registro de
entradas

1.1 Total de entradas aéreas de personas extranjeras no residentes, según condición de estancia y sexo, 2022

Condición de estancia	Enero		Febrero		Marzo		Abril		Mayo		Junio		Julio		Agosto		Septiembre		Octubre		Noviembre		Diciembre		Subtotal		Total
	H	M	H	M	H	M	H	M	H	M	H	M	H	M	H	M	H	M	H	M	H	M	H	M	H	M	
Extranjeros no residentes en México	687 370	715 587	740 442	785 506	938 759	1 008 393	826 419	891 531	781 637	835 702	930 272	891 741	979 900	725 382	777 648	612 993	637 149	749 538	778 970	863 441	882 678	1 062 438	1077 009	9 723 220	10 298 345	20 021 565	
Visitantes turistas	537 209	590 158	596 373	668 740	751 336	850 102	646 780	740 199	590 842	679 832	623 823	727 929	864 965	542 340	625 808	433 445	497 273	543 004	614 691	640 765	707 734	788 946	834 954	7 359 828	8 307 965	15 667 793	
Visitantes de negocios	15 029	3 254	20 083	4 657	6 949	25 086	6 472	34 705	9 563	29 074	7 773	25 335	6 350	29 777	7 763	33 413	9 428	39 625	11 566	40 009	11 367	19 762	5 165	340 034	90 307	430 341	
Otros visitantes sin permiso de actividad remunerada ^{1,2}	109 616	106 245	100 804	97 620	132 737	132 836	130 265	129 851	134 527	132 560	169 474	181 275	180 380	188 676	132 900	130 051	127 794	117 699	146 387	139 535	157 791	147 944	227 098	220 184	1 749 773	1 724 496	3 474 269
Tripulación aérea	24 186	14 987	22 117	13 760	24 809	15 368	22 351	13 588	19 535	12 505	18 595	11 897	18 863	12 692	17 905	12 326	15 519	10 842	18 065	11 602	21 441	13 391	24 516	15 237	247 902	158 195	406 097
Visitante por razones humanitarias	91	61	226	177	479	370	584	481	440	349	610	486	688	469	326	1 036	739	736	477	1 191	856	498	398	7 048	5 282	12 330	
Visitante con permiso de actividad remunerada	5	1	9	2	6	3	5	3	7	1	4	2	2	-	6	2	6	1	10	1	4	2	6	1	70	19	89
Diplomáticos	1 234	881	830	550	1 256	765	1 348	937	1 581	872	1 432	910	1 508	1 075	1 372	1 780	1 167	1 709	1 098	2 240	1 384	1 612	1 070	18 565	12 081	30 646	

H: Hombre. M: Mujer.

Las cifras se refieren a eventos debido a que una misma persona pudo haber entrado al país en más de una ocasión.

¹ Incluye a las y los visitantes con fines de adopción y otros visitantes no remunerados, en términos del artículo 52, fracciones I y VI de la Ley de Migración, y el artículo 129 de su Reglamento, cuyo motivo de estancia es diferente a turismo o negocios.

² Se incluye a los visitantes con fines de adopción como extranjeros no residentes en México debido a que no cuentan con una condición de estancia de residencia temporal, aunque mantienen residencia en México durante el proceso de adopción que puede durar más de seis meses.

Nota: Debido a un cambio en la captación de los registros en los sistemas de entradas en los Aeropuertos Internacionales de Ciudad de México y Cancún del Instituto Nacional de Migración (INM), a partir del mes de diciembre no ha sido posible la desagregación de visitantes de negocios, por lo que las cifras de este flujo están integradas a la condición de estancia de turistas.

Las cifras pueden diferir de las publicadas en los informes de Gobierno y de Labores debido al proceso de validación de la información.



1.2 Entradas aéreas de personas extranjeras no residentes 1, 2, según continente, país de nacionalidad y sexo, 2022

(Continúa)

Table with columns for Continentes/país de nacionalidad, months (Enero to Diciembre), Subtotal, and Total. Rows list countries like México, América del Norte, América Central, etc.

(*) Significa cero. Ver notas al final del cuadro.



1.2 Entradas aéreas de personas extranjeras no residentes 1,2, según continente, país de nacionalidad y sexo, 2022

Table with columns for Continentes/país de nacionalidad, Enero, Febrero, Marzo, Abril, Mayo, Junio, Julio, Agosto, Septiembre, Octubre, Noviembre, Diciembre, Subtotal, Total. Rows include Asia, Oceanía, África, and Apéndice.

H: Hombre M: Mujer
() Significa cero.
Las cifras se refieren a eventos debido a que una misma persona pudo haber entrado al país en más de una ocasión.
1 La información incluye a turistas, visitantes de negocios, visitantes sin permiso de actividad remunerada, tripulación aérea, visitante por razones humanitarias, visitante con permiso de actividad remunerada y diplomáticos.
2 Se incluye a los visitantes con fines de adopción como extranjeros no residentes en México debido a que no cuentan con una condición de estancia de residencia temporal, aunque mantengan residencia en México durante el proceso de adopción que puede durar más de seis meses.
3 Incluye a las y los nacidos en Puerto Rico.
4 Los registros corresponden a extranjeros que presentaron pasaporte aún vigentes con la nacionalidad de esta región geográfica.
Las cifras pueden diferir de las publicadas en los informes de Gobierno y de Labores debido al proceso de validación de la información.



1.3 Entradas aéreas de personas extranjeras no residentes 1,2, según continente, país de residencia y sexo, 2022

(Continúa)

Table with columns for Continent/pais de residencia, months (Enero to Diciembre), Subtotal, and Total. Rows include Mexico, Americas, Europe, and various countries.

(1) Significa cero. (2) Varredas al final del cuadro.

1.4 Entradas aéreas de visitantes turistas, según grupos de edad y sexo, 2022

Grupos de edad	Enero		Febrero		Marzo		Abril		Mayo		Junio		Julio		Agosto		Septiembre		Octubre		Noviembre		Diciembre		Subtotal		Total	
	H	M	H	M	H	M	H	M	H	M	H	M	H	M	H	M	H	M	H	M	H	M	H	M	H	M		
Total de visitantes turistas	537 209	590 158	596 373	668 740	751 336	850 102	646 780	740 199	590 842	679 832	623 823	727 929	664 965	770 545	542 340	625 808	433 445	497 273	543 004	614 691	640 765	707 734	788 946	834 954	7 359 828	8 307 965	15 667 793	
De 0 a 4	13 469	13 417	15 093	14 902	19 451	19 456	20 385	20 952	17 999	17 653	19 143	19 024	20 691	20 418	17 479	17 204	12 265	12 470	14 617	14 525	20 310	19 982	26 793	26 231	217 675	216 234	433 909	
De 5 a 9	15 126	15 057	19 797	19 572	30 699	30 175	30 706	30 239	17 590	17 164	30 651	30 244	37 493	36 545	25 325	24 676	10 375	10 265	16 786	16 885	22 937	22 388	37 306	35 464	284 791	288 674	563 465	
De 10 a 14	15 088	15 450	20 260	20 754	37 086	37 891	34 347	33 774	16 107	16 373	37 482	38 435	50 077	49 983	30 155	29 754	8 992	9 552	16 402	16 645	21 690	22 036	43 327	41 846	331 023	332 493	663 516	
De 15 a 19	16 406	20 612	16 800	21 613	43 994	54 574	27 841	33 259	21 132	26 495	47 425	55 261	55 480	62 826	30 485	35 098	9 479	11 423	13 443	16 205	17 538	20 310	46 882	50 402	346 905	407 878	754 783	
De 20 a 24	33 684	45 266	28 885	41 498	64 992	83 599	30 720	46 578	43 576	63 589	45 234	63 632	46 890	64 417	41 290	57 005	24 978	36 290	23 426	32 804	27 111	36 333	52 404	64 053	462 990	635 097	1 098 087	
De 25 a 29	55 122	71 874	55 713	77 338	67 424	91 022	60 296	84 784	69 178	92 905	59 272	80 468	56 392	77 852	57 061	77 005	51 083	69 029	54 349	72 065	57 511	75 986	84 701	77 700	85 035	711 605	953 529	1 665 134
De 30 a 34	65 539	72 412	71 114	82 063	81 270	92 367	75 797	88 794	79 502	89 876	65 308	79 056	62 442	78 480	62 346	74 508	61 273	68 772	68 642	77 345	74 956	84 701	77 700	85 035	845 889	973 389	1 819 273	
De 35 a 39	56 608	58 661	65 007	69 891	71 419	77 949	68 610	77 288	66 174	69 397	61 633	71 355	61 616	75 291	55 807	63 457	51 842	55 136	60 933	64 684	69 088	73 531	73 071	77 021	761 788	833 641	1 595 429	
De 40 a 44	48 443	49 749	57 820	61 057	66 370	72 643	62 919	70 178	53 146	56 930	57 806	67 854	63 715	76 685	50 704	57 913	41 689	45 086	52 472	56 589	61 407	64 264	68 753	73 203	665 356	752 161	1 437 577	
De 45 a 49	41 834	44 718	50 298	55 037	61 091	69 129	55 728	61 509	44 124	50 369	52 466	60 754	61 331	70 685	45 451	52 125	34 960	39 981	44 566	50 241	52 093	56 102	65 258	68 931	609 190	679 581	1 288 771	
De 50 a 54	43 000	46 679	50 205	55 092	59 846	67 382	52 015	57 526	45 046	51 305	48 625	54 006	54 573	57 208	42 237	45 623	35 508	40 799	45 462	51 951	50 850	55 851	63 637	65 073	591 004	648 495	1 239 499	
De 55 a 59	39 754	43 182	46 145	49 991	50 213	54 027	43 312	47 613	39 732	45 593	36 448	39 530	37 659	37 994	32 266	34 387	31 513	35 448	41 436	47 332	47 761	53 593	54 153	53 390	500 392	542 080	1 042 472	
De 60 a 64	34 567	36 470	39 223	41 422	39 430	41 588	34 913	37 447	32 381	35 735	26 207	28 685	24 365	25 706	22 507	24 579	25 468	27 620	35 443	39 822	43 363	48 191	43 020	42 867	400 907	430 132	831 039	
De 65 a 69	27 072	27 773	28 787	29 485	27 779	28 725	23 828	25 483	22 199	23 917	17 378	19 443	15 376	17 626	14 379	16 213	16 632	18 322	25 557	28 418	34 044	36 032	30 440	31 407	283 756	302 838	586 594	
De 70 a 74	18 108	17 153	18 351	17 503	17 628	17 648	14 735	14 756	13 346	13 489	10 620	11 709	9 679	11 138	8 626	9 387	9 981	10 237	16 713	16 994	22 407	22 355	20 440	20 437	180 634	182 806	363 440	
De 75 a 79	9 010	7 963	8 857	7 941	8 620	8 156	7 164	6 695	6 554	6 104	5 521	5 635	4 869	5 185	4 173	4 529	4 940	4 592	8 678	8 212	11 899	10 905	11 565	10 880	91 850	86 797	178 647	
De 80 y más	4 379	3 722	4 118	3 581	4 014	3 771	3 484	3 344	3 054	3 138	2 604	2 838	2 317	2 526	2 049	2 312	2 257	2 251	4 089	3 964	5 800	5 174	5 908	5 519	44 073	42 140	86 213	

H: Hombre M: Mujer

Las cifras se refieren a eventos debido a que una misma persona pudo haber entrado al país en más de una ocasión.

Las cifras pueden diferir de las publicadas en los informes de Gobierno y de Labores debido al proceso de validación de la información.

Nota: Debido a un cambio en la captación de los registros en los sistemas de entradas en los Aeropuertos Internacionales de Ciudad de México y Cancún del Instituto Nacional de Migración (INM), a partir del mes de diciembre no ha sido posible la desagregación de visitantes de negocios, por lo que las cifras de este flujo están integradas a la categoría de estancia de turistas.



1.5 Entradas aéreas de hombres extranjeros por turismo, según continente, país de nacionalidad y grupos de edad, enero-diciembre de 2022

(Continúa)

Table with columns for Continente/ país de nacionalidad, Grupos de edad (0-4 to 80 y más), and Total. Rows include América del Norte, América Central, Islas del Caribe, América del Sur, and Europa, with sub-rows for various countries.

(-) Significa cero. Ver notas al final del cuadro.



1.5 Entradas aéreas de hombres extranjeros por turismo, según continente, país de nacionalidad y grupos de edad, enero-diciembre de 2022

(Concluye)

Table with columns for Continent/pais de nacionalidad and Grupos de edad (0-4 to 80 y más), and a Total column. Rows are categorized by continent (Asia, Oceania, Africa) and then by country, listing the number of arrivals for each age group.

(c) Significa cero.

1 Incluye a las y los nacidos en Puerto Rico.

2 Los registros corresponden a extranjeros que presentaron pasaporte aún vigentes con la nacionalidad de esta región geográfica.

Las cifras se refieren a eventos debido a que una misma persona pudo haber entrado al país en más de una ocasión.

Las cifras pueden diferir de las publicadas en los informes de Gobierno y de Labores debido al proceso de validación de la información.



1.6 Entradas aéreas de mujeres extranjeras por turismo, según continente, país de nacionalidad y grupos de edad, enero-diciembre de 2022

Table with columns for Continent/country of nationality, Age groups (0-4 to 80+), and Total. Rows are categorized by continent: Asia, Oceanía, África, and Apátridas.

(-) Significa cero.

1 Incluye a las y los nacidos en Puerto Rico.

2 Los registros corresponden a extranjeros que presentaron pasaporte aún vigentes con la nacionalidad de esta región geográfica.

Las cifras se refieren a eventos debido a que una misma persona pudo haber entrado al país en más de una ocasión.

Las cifras pueden diferir de las publicadas en los informes de Gobierno y de Labores debido al proceso de validación de la información.

II.
Documentación y
condición de estancia
en México



2.2 Hombres extranjeros documentados con la Tarjeta de Residente Temporal (TRT)¹, según continente, país de nacionalidad y grupos de edad, enero-diciembre de 2022

(Continúa)

Table with columns for Continente/país de nacionalidad, Grupos de edad (0-4 to 75 y más), and Total. Rows are categorized by continent (América, Europa) and then by country, with sub-totals for each group.

(-) Significa cero. Ver notas al final del cuadro.



2.3 Mujeres extranjeras documentadas con la Tarjeta de Residente Temporal (TRT)¹, según continente, país de nacionalidad y grupos de edad, enero-diciembre de 2022

(Concluye)

Continente/ país de nacionalidad/ sexo	Grupos de edad															Total	
	0-4	5-9	10-14	15-19	20-24	25-29	30-34	35-39	40-44	45-49	50-54	55-59	60-64	65-69	70-74		75-79
Asia	171	177	112	77	339	616	507	381	246	152	97	37	22	11	2	-	2 947
Afganistán	-	-	-	-	1	2	-	-	-	-	-	-	-	-	-	-	3
Arabia Saudita	-	-	-	-	-	-	1	-	-	-	-	-	-	-	-	-	1
Armenia	-	-	-	-	-	-	2	-	1	-	-	-	-	-	-	-	3
Azerbaiyán	-	-	-	-	-	-	-	-	-	1	-	-	-	-	-	-	1
Bangladesh	-	-	-	-	3	1	3	-	-	-	-	-	-	-	-	-	7
China	14	15	13	5	120	200	162	92	56	38	31	11	3	2	-	-	762
Chipre	-	-	-	-	-	-	-	1	1	-	-	-	-	-	-	-	2
Corea, Rep. (Sur)	24	55	45	21	41	51	43	72	70	36	21	13	7	3	-	-	502
Filipinas	1	-	-	-	2	22	22	17	14	-	2	-	-	1	-	-	81
Georgia	-	-	-	-	1	-	-	-	-	-	-	-	-	-	-	-	1
Hong Kong (China)	-	-	-	-	2	-	-	1	1	-	-	-	-	-	-	-	4
India	49	38	13	5	62	190	132	52	19	18	7	2	1	2	1	-	591
Indonesia	-	2	1	1	2	4	4	1	3	2	1	-	-	-	-	-	21
Irak	-	-	-	-	1	1	-	-	-	-	-	-	-	-	-	-	2
Irán	-	-	-	1	-	6	6	9	2	1	1	-	-	-	-	-	26
Israel	7	2	1	6	14	13	5	11	3	4	3	1	1	-	-	-	71
Japón	67	58	31	15	56	71	80	94	55	35	24	7	9	1	-	-	603
Kazajistán	-	-	-	-	2	-	3	2	-	-	-	-	-	-	-	-	7
Laos	-	-	-	-	1	-	-	-	-	-	-	-	-	-	-	-	1
Libano	1	-	-	2	2	2	1	-	1	-	1	1	-	-	-	-	11
Macao (China)	-	-	-	-	-	1	-	-	-	-	-	-	-	-	-	-	1
Malasia	3	3	4	-	1	5	7	4	2	2	-	-	1	-	-	-	32
Mianmar (Birmania)	-	-	-	-	-	1	1	-	-	-	1	-	-	-	-	-	3
Mongolia	-	-	-	-	3	1	-	-	-	-	-	-	-	-	-	-	4
Nepal	-	-	-	-	2	-	-	-	-	-	-	-	-	-	-	-	2
Pakistán	3	-	1	2	2	7	5	1	2	-	-	-	-	-	-	-	23
Singapur	1	-	-	1	-	4	2	4	1	1	1	2	-	-	1	-	18
Siria	-	-	-	-	-	1	3	-	-	-	-	-	-	1	-	-	5
Sri Lanka	-	-	-	-	-	2	-	-	1	-	1	-	-	-	-	-	4
Tailandia	-	-	-	5	-	5	2	1	2	-	1	-	-	-	-	-	16
Taiwán	-	-	1	3	14	17	10	10	4	7	1	-	-	-	-	-	67
Turquía	1	3	2	7	3	5	8	6	5	4	1	-	-	-	-	-	45
Uzbekistán	-	-	-	-	-	1	1	-	1	-	-	-	-	-	-	-	3
Vietnam	-	1	-	3	4	4	4	2	3	2	-	-	-	-	-	-	23
Yemen	-	-	-	-	-	-	-	-	-	-	-	-	-	1	-	-	1
Oceania	6	11	6	1	4	11	18	18	17	13	9	4	7	1	-	-	126
Australia	6	8	5	1	2	7	15	15	15	9	9	1	6	-	-	-	99
Guam, Islas	-	-	-	-	-	-	-	-	-	-	-	-	-	1	-	-	1
Nueva Zelandia	-	3	1	-	2	4	3	3	2	4	-	3	1	-	-	-	26
África	2	4	3	4	21	32	31	28	8	5	1	1	6	-	3	-	149
Angola	-	-	-	-	2	-	1	2	-	1	-	-	-	-	-	-	6
Argelia	-	-	-	-	1	1	-	1	-	-	-	-	-	-	1	-	4
Camerún	-	1	2	-	1	-	-	2	-	-	-	-	-	-	-	-	6
Congo, Rep.	-	-	-	-	1	1	-	2	-	-	-	1	-	-	-	-	5
Congo, Rep. Dem.	-	-	-	-	1	1	1	1	-	-	-	-	-	-	-	-	4
Costa de Marfil	-	-	-	-	-	2	1	-	1	-	-	-	-	-	-	-	4
Egipto	-	-	-	1	-	2	2	1	1	-	-	-	-	-	1	-	8
Ghana	-	-	-	1	1	2	4	4	-	1	1	-	-	-	-	-	14
Guinea	-	-	-	-	2	1	-	-	1	-	-	-	-	-	-	-	4
Kenia	-	-	-	-	2	1	2	1	-	1	-	-	1	-	-	-	8
Libia	-	-	1	-	-	-	-	1	-	-	-	-	-	-	-	-	2
Madagascar	-	-	-	-	-	-	1	-	-	-	-	-	-	-	-	-	1
Marruecos	-	-	-	-	4	5	2	-	-	-	-	-	-	-	-	-	11
Mauricio	-	-	-	-	-	-	-	-	1	-	-	-	-	-	-	-	1
Nigeria	2	3	-	1	2	9	9	8	2	1	-	-	1	-	1	-	39
Ruanda	-	-	-	1	-	-	-	-	-	-	-	-	-	-	-	-	1
Sudáfrica	-	-	-	-	2	6	7	4	2	1	-	-	4	-	-	-	26
Tanzania	-	-	-	-	1	-	-	-	-	-	-	-	-	-	-	-	1
Túnez	-	-	-	-	-	-	1	1	-	-	-	-	-	-	-	-	2
Uganda	-	-	-	-	-	1	-	-	-	-	-	-	-	-	-	-	1
Zimbabue	-	-	-	-	1	-	-	-	-	-	-	-	-	-	-	-	1
Apátridas	-	-	-	-	-	-	-	-	-	-	-	-	-	-	-	-	-

(-) Significa cero.

¹ La información corresponde a trámites migratorios con resolución positiva y forma migratoria expedida y entregada a la persona extranjera.

² Incluye a las y los nacidos en Puerto Rico.

Nota: Incluye a extranjeras documentadas con la Tarjeta de Residente Temporal, en términos del artículo 52, Fracción VII y VIII de la Ley de Migración; artículo 138 de su Reglamento y de los *Lineamientos para trámites y procedimientos migratorios*.

Las cifras pueden diferir de las publicadas en los informes de Gobierno y de Labores debido al proceso de validación de la información.

Fuente: Unidad de Política Migratoria, Registro e Identidad de Personas, SEGOB, con base en información registrada en las oficinas de trámites del INM.



2.5 Hombres extranjeros documentados con la Tarjeta de Residente Permanente (TRP), según continente, país de nacionalidad y grupos de edad, enero-diciembre de 2022

Table with columns for Continent/Pais de nacionalidad, Grupos de edad (0-4 to 75 y más), and Total. Rows include Americas, Europe, Asia, Oceania, and Africa.

(1) Significa cero. La información corresponde a trámites migratorios con resolución positiva y forma migratoria expedida y entregada a la persona extranjera. Incluye a las y los nacidos en Puerto Rico. Nota: Incluye a extranjeros documentados con la Tarjeta de Residente Permanente, en términos del artículo 52, Fracción IX de la Ley de Migración y artículo 139 de su Reglamento de Bases para trámites y procedimientos migratorios. Las cifras pueden diferir de las publicadas en los informes de Gobierno y de Labores debido al proceso de validación de la información. Fuente: Unidad de Política Migratoria, Registro e Identidad de Personas, SEGOB, con base en información registrada en las oficinas de trámites del INM.



2.6 Mujeres extranjeras documentadas con la Tarjeta de Residente Permanente (TRP)¹, según continente, país de nacionalidad y grupos de edad, enero-diciembre de 2022

(Continúa)

Table with columns for Continente/país de nacionalidad, Grupos de edad (0-4 to 75 y más), and Total. Rows include Americas, Europe, Asia, Oceania, and Africa with various countries listed.

(1) Significa cero.

¹ La información corresponde a trámites migratorios con resolución positiva y forma migratoria expedida y entregada a la persona extranjera.

² Incluye a las y los nacidos en Puerto Rico.

Nota: Incluye a extranjeras documentadas con la Tarjeta de Residente Permanente, en términos del artículo 52, Fracción IX de la Ley de Migración y artículo 139 de su Reglamento y de los Lineamientos para trámites y procedimientos migratorios.

Las cifras pueden diferir de las publicadas en los informes de Gobierno y de Labores debido al proceso de validación de la información. Fuente: Unidad de Política Migratoria, Registro e Identidad de Personas, SEGOB, con base en información registrada en las oficinas de trámites del INM.



2.8 Hombres extranjeros documentados con la Tarjeta de Visitante por Razones Humanitarias (TVRH)¹, según continente, país de nacionalidad y grupos de edad, enero-diciembre de 2022

Table with columns for Continente/país de nacionalidad, Grupos de edad (0-4 to 75 y más), and Total. Rows include Americas (América del Norte, América del Sur), Europe (Europa), Asia, and Africa (África).

(-) Significa cero.
¹ La información corresponde a trámites migratorios con resolución positiva y forma migratoria expedida y entregada a la persona extranjera.
² Incluye a los y las nacidos en Puerto Rico.
Nota: Incluye a extranjeros documentados con la Tarjeta de Visitante por Razones Humanitarias, en términos del artículo 52, Fracción V de la Ley de Migración; artículo 137 de su Reglamento, así como de lo dispuesto en los Lineamientos para trámites y procedimientos migratorios.
Las cifras pueden diferir de las publicadas en los informes de Gobierno y de Labores debido al proceso de validación de la información.
Fuente: Unidad de Política Migratoria, Registro e Identidad de Personas, SEGOB, con base en información registrada en las oficinas de trámites del INM.

2.11 Personas extranjeras documentadas con la Tarjeta de Residente Permanente (TRP)¹ por reconocimiento de protección complementaria, según continente, país de nacionalidad y sexo, 2022

Continente/ país de nacionalidad	Enero		Febrero		Marzo		Abril		Mayo		Junio		Julio		Agosto		Septiembre		Octubre		Noviembre		Diciembre		Subtotal			Total
	H	M	H	M	H	M	H	M	H	M	H	M	H	M	H	M	H	M	H	M	H	M	H	M	H	M	H	
Total	21	15	11	10	40	27	82	70	72	53	45	50	31	25	15	15	15	15	9	22	18	15	12	8	5	377	309	686
América	20	15	11	10	40	27	79	70	71	53	45	50	31	25	15	15	15	9	22	18	15	12	8	5	372	309	681	
América Central	1	-	2	3	2	2	4	4	7	1	4	3	2	1	1	2	6	6	7	7	2	4	1	4	37	37	76	
Costa Rica	-	-	-	-	-	1	-	-	-	-	-	-	-	-	-	-	-	-	-	-	-	-	-	-	-	-	-	1
El Salvador	1	-	-	-	1	1	1	1	2	1	1	1	1	1	1	1	1	1	3	2	1	1	1	-	11	7	18	
Guatemala	-	-	-	-	1	1	1	1	2	-	1	1	-	-	1	1	1	1	-	-	1	2	1	4	9	9	18	
Honduras	-	-	2	2	-	1	2	3	-	3	-	2	-	-	1	4	6	4	6	4	4	1	-	-	16	17	33	
Nicaragua	-	-	-	1	-	-	-	-	-	1	-	-	1	-	-	-	-	-	-	-	-	1	-	-	2	2	4	
Panamá	-	-	-	-	-	-	1	1	-	-	-	-	-	-	-	-	-	-	-	-	-	-	-	-	1	1	2	
Islas del Caribe	15	13	9	7	31	22	69	56	56	45	36	38	14	16	10	9	8	3	12	8	13	5	7	1	280	223	503	
Cuba	-	-	-	-	1	-	-	-	-	-	-	-	-	-	-	-	-	-	-	-	-	1	1	2	4	1	5	
Haití	15	13	9	7	30	22	69	56	56	45	36	38	14	16	10	9	8	3	12	8	12	4	5	1	276	222	498	
América del Sur	4	2	-	-	7	3	6	10	8	7	5	9	15	8	4	4	1	-	3	3	-	3	-	-	53	49	102	
Brasil	1	1	-	-	2	1	4	6	1	3	2	4	6	4	1	-	1	-	2	3	-	1	-	-	20	23	43	
Chile	3	1	-	-	5	2	1	4	7	4	3	5	3	-	1	-	1	-	1	-	-	-	-	-	24	18	42	
Colombia	-	-	-	-	-	-	-	-	-	-	-	-	-	-	-	-	-	-	-	-	-	-	-	-	-	-	-	1
Guayana Francesa	-	-	-	-	-	-	1	-	-	-	-	-	-	-	1	-	-	-	-	-	-	-	-	-	2	2	4	
Guyana	-	-	-	-	-	-	-	-	-	-	-	-	1	1	-	-	-	-	-	-	-	-	-	-	1	1	2	
Venezuela	-	-	-	-	-	-	-	-	-	-	-	-	5	3	1	2	-	-	-	-	-	-	-	-	6	6	12	
África	1	-	-	-	-	-	3	-	1	-	-	-	-	-	-	-	-	-	-	-	-	-	-	-	5	-	5	
Angola	-	-	-	-	-	-	-	2	-	-	-	-	-	-	-	-	-	-	-	-	-	-	-	-	2	-	2	
Congo, Rep.	-	-	-	-	-	-	-	1	-	1	-	-	-	-	-	-	-	-	-	-	-	-	-	-	2	-	2	
Mali	1	-	-	-	-	-	-	-	-	-	-	-	-	-	-	-	-	-	-	-	-	-	-	-	1	-	1	
Apátridas	-	-	-	-	-	-	-	-	-	-	-	-	-	-	-	-	-	-	-	-	-	-	-	-	-	-	-	-

H: Hombre M: Mujer
(-) Significa cero.

¹ La información corresponde a trámites migratorios con resolución positiva y forma migratoria expedida y entregada a la persona extranjera.

Nota: Incluye a extranjeros(as) con tarjeta de residente permanente por reconocimiento de protección complementaria, documentados por primera vez en términos del artículo 52 y 54, fracción I, de la Ley de Migración, y del artículo 139, fracción I, de su Reglamento, así como de los que se encuentran en los informes de Gobierno y de Labores debido al proceso de validación de la información.

Fuente: Unidad de Política Migratoria, Registro e Identidad de Personas, SEGOB, con base en información registrada en las oficinas de trámites del INM.



2.13 Personas extranjeras documentadas con la Tarjeta de Visitante Trabajador Fronterizo (TVTF)¹, según país de residencia, grupos de edad y sexo, 2022

Table with columns for national groups and monthly counts from January to December, including subtotals and a total column. Rows include 'Total general', 'Guatemala', and 'Belice' with various age ranges.

H: Hombre M: Mujer (-) Significa cero. 1 La información corresponde a trámites migratorios con resolución positiva y forma migratoria expedida y entregada a la persona extranjera. 2 Incluye las TVTF expedidas a titulares y familiares que acompañan a las y los trabajadores. 3 Debido a problemas operativos en la Oficina de Representación de Chiapas, en los meses de febrero, agosto y septiembre se limitó la recepción de trámites y expedición de tarjetas. Nota: Incluye a las y los nacionales de Guatemala y Belice documentados con la Tarjeta de Visitante Trabajador Fronterizo, en los términos del artículo 52, Fracción IV de la Ley de Migración; de los artículos 134 y 136 de su Reglamento y los artículos 75, 76 y 77 de los Lineamientos para trámites y procedimientos migratorios. Fuente: Unidad de Política Migratoria, Registro e Identidad de Personas, SEGOB, con base en información registrada por las oficinas de trámites del INM en Chiapas, Tabasco y Quintana Roo.

III.
Personas en situación
migratoria irregular



3.1 Eventos de personas en situación migratoria irregular en México, según continente, país de nacionalidad y sexo, 2022

Table with columns for Continent/pais de nacionalidad, months (Enero to Diciembre), Subtotal, and Total. Rows include América del Norte, América Central, Islas del Caribe, América del Sur, and Europa with various countries listed.

(-) Significa cero. Ver notas al final del cuadro.



3.1 Eventos de personas en situación migratoria irregular en México, según continente, país de nacionalidad y sexo, 2022

(Concluye)

Table with columns for months (Enero to Diciembre), Subtotal, and Total. Rows are categorized by continent (Asia, Oceania, África) and then by country of nationality. Each cell contains two values representing H (Hombre) and M (Mujer).

H: Hombre. M: Mujer. (-) Significa cero.

Nota: para mantener la comparabilidad estadística, se adoptó como concepto general "personas en situación migratoria irregular", lo que permite la construcción de un estadísticas independientemente de los cambios normativos. En este sentido, hasta 2012 la información incluye eventos de extranjeros en situación migratoria irregular a los que el Instituto Nacional de Migración (INM) les inició un procedimiento administrativo de aseguramiento y a los centroamericanos acogidos al Memorandum de entendimiento entre los gobiernos de los Estados Unidos Mexicanos, de la República de El Salvador, de la República de Guatemala, de la República de Honduras y de la República de Nicaragua, para la repatriación digna, ordenada, ágil y segura de nacionales centroamericanos migrantes vía terrestre suscrito el 5 de mayo de 2006 y su anexo del 20 de abril de 2007. A partir de 2013, la información incluye los eventos de migrantes en situación migratoria irregular a los que se les inició un procedimiento administrativo de presentación por no acreditar su situación migratoria, según lo previsto en los arts. 99, 112 y 113 de la Ley de Migración y del art. 222 de su Reglamento. A partir de 2021 la información hace referencia a los eventos de extranjeros en situación migratoria irregular a los que se les inició un Procedimiento Administrativo Migratorio (PAM) ante el Instituto Nacional de Migración (INM) por no acreditar su situación migratoria, según lo previsto en los arts. 99, 100, 101 y 113 de la Ley de Migración y del art. 222 de su Reglamento y a los que fueron canalizados por esta misma autoridad a los albergues de la red DIF, con PAM iniciado, según lo previsto en los arts. 112 y 113 de la Ley de Migración y del art. 222 de su Reglamento, así como de los arts. 89, 94 de la Ley General de los Derechos de Niñas, Niños y Adolescentes.

1 Incluye a las y los nacidos en Puerto Rico.

Las cifras pueden diferir de las publicadas en los informes de Gobierno y de Labores debido al proceso de validación de la información.

Fuente: Unidad de Política Migratoria, Registro e Identidad de Personas, EG068, con base en información registrada en las estancias y estaciones migratorias de INM.



3.2 Eventos de personas en situación migratoria irregular en México, según entidad federativa, municipio y sexo, 2022

Table with columns for Entidad federativa/municipio, Sexo, and months from Enero to Diciembre. It contains numerical data for various states and municipalities across Mexico.

Línea de base

Ver notas al pie de página



3.2 Eventos de personas en situación migratoria irregular en México, según entidad federativa, municipio y sexo, 2022

Table with columns: Entidad federativa/municipio, Sexo, Año (Enero to Diciembre), Total. Rows list 32 states and their municipalities, showing monthly and total counts of irregular migrants.

Nota: Se refiere a la cantidad de personas en situación migratoria irregular que se registraron en el padrón migratorio de la Unidad de Política Migratoria, Registro e Identidad de Personas (UPMREI) en el periodo de enero a diciembre de 2022. La información se refiere a personas que se registraron en el padrón migratorio de la UPMREI en el periodo de enero a diciembre de 2022. La información se refiere a personas que se registraron en el padrón migratorio de la UPMREI en el periodo de enero a diciembre de 2022.

Las cifras pueden diferir de las publicadas en los informes de Gobierno y de Labores debido al proceso de validación de la información. Fuente: Unidad de Política Migratoria, Registro e Identidad de Personas (UPMREI).



3.2.1 Eventos de personas en situación migratoria irregular en México, según entidad federativa, municipio y sexo, 2022 (presentadas)

Table with columns for Entidad federativa/municipio, Mes (Enero to Diciembre), and Total. Rows list various states and municipalities across Mexico, including Aguascalientes, Baja California Sur, Campeche, Chiapas, Chihuahua, Colima, Coahuila, Durango, Guanajuato, Guerrero, Hidalgo, Jalisco, Mexico, Morelos, Nayarit, Nuevo León, Oaxaca, Querétaro, San Luis Potosí, Sinaloa, Tlaxcala, Veracruz, Yucatán, and Zacatecas.

(1) Siglas como se ven en el list de cuadros



3.2.1 Eventos de personas en situación migratoria irregular en México, según entidad federativa, municipio y sexo, 2022 (presentadas)

Table with columns for Entidad federativa/municipio, Año, and Total. Rows list various states and municipalities across Mexico, including Oaxaca, Puebla, Querétaro, San Luis Potosí, Sinaloa, Sonora, Tabasco, Tamaulipas, Tlaxcala, Veracruz, and Zacatecas.

El registro de personas en situación migratoria irregular se realizó a través de la información registrada en los sistemas de información migratoria. La información se actualizó en los meses de febrero y marzo de 2022. Fuente: Unidad de Política Migratoria, Registro e Identidad de Personas (URIP), con base en información registrada en los sistemas de información migratoria.



3.2.2 Eventos de personas en situación migratoria irregular en México, según entidad federativa, municipio y sexo, 2020 (canalizadas)

Table with columns for Entidad federativa/municipio, months (Enero to Diciembre), Subtotal, and Total. Rows list various states and municipalities across Mexico.

(1) Significa cero. Ver notas al final del cuadro.



3.2.2 Eventos de personas en su situación migratoria irregular en México, según entidad federativa, municipio y sexo, 2022 (canalizadas)

Table with columns for Entidad federativa/municipio, and months from Enero to Subtotal, and a Total column. Rows list various states and municipalities across Mexico.

El presente documento es una referencia preliminar de la información que se registró en el procedimiento migratorio. Los datos pueden diferir de los publicados en los informes de Gobierno y de Labores debido al proceso de validación de la información. Fuente: Unidad de Política Migratoria, Registro e Identidad de Personas, SEGOB, con base en información registrada en los sistemas e estadios migratorios del IMM.



3.3 Eventos de personas devueltas por la autoridad migratoria mexicana, según continente, país de nacionalidad y sexo, 2022

Table with columns for Continente/país de nacionalidad, months (Enero to Diciembre), and Subtotal. Rows include América, América del Norte, América Central, América del Sur, Europa, Asia, África, and Oceanía, with sub-rows for various countries.

H: Hombre M: Mujer (-) Significa cero. La información incluye a extranjeros(as) deportados y de retorno asistido, así como niñas, niños o adolescentes de retorno asistido. Eventos de deportación: Se refiere a devoluciones de personas migrantes a su país de origen que no observaron las disposiciones contenidas en la Ley de Migración y su Reglamento, según lo previsto en los artículos 111, 115 y 122 de dicha Ley, y en los artículos 242 y 243 de su Reglamento, previo proceso administrativo de presentación, según lo establecido en el artículo 99 de la misma ley. Eventos de retorno asistido: Se refiere a eventos de personas migrantes de 18 años y más, que solicitaron el beneficio de retorno asistido para ser devueltos a su país de origen, según lo previsto en los artículos 111, 115, 118 y 119 de la Ley de Migración, y en el artículo 193 de su Reglamento, previo proceso administrativo de presentación, según lo establecido en el artículo 99 de la misma ley. Fuente: Unidad de Política Migratoria, Registro e Identidad de Personas (BOB), con base en información registrada en las estaciones y estaciones migratorias deMIM.



3.4 Eventos de personas devueltas por la autoridad migratoria mexicana, según continente, país de nacionalidad, tipo de resolución y sexo, 2022

Table with columns for Continente/país de origen, Mes, and Subtotal. Rows include América, Asia, Europa, África, Oceanía, and América del Sur, with sub-rows for various countries like Argentina, Chile, Colombia, etc.

La información contenida en esta publicación es confidencial, así como el origen, tipo de procedimiento de migración... Fuente: Unidad de Política Migratoria, Registro e Identidad de Personas, SIGED, con base en información registrada en la central y estación migratoria del IM.

IV.
Devolución de
mexicanas y mexicanos
desde Estados Unidos

4.1 Eventos de devolución de mexicanas y mexicanos desde Estados Unidos, según entidad federativa, punto de recepción y sexo, 2022

Entidad federativa/ punto de repatriación	Enero		Febrero		Marzo		Abril		Mayo		Junio		Julio		Agosto		Septiembre		Octubre		Noviembre		Diciembre		Subtotal		Total	
	H	M	H	M	H	M	H	M	H	M	H	M	H	M	H	M	H	M	H	M	H	M	H	M	H	M		
	Total general	8 942	1 589	17 192	2 715	25 337	3 838	22 551	3 415	23 139	3 575	20 897	3 149	17 607	2 737	17 544	2 756	17 962	3 049	19 919	3 521	16 795	3 426	13 706	2 639	221 591		36 409
Baja California	2 051	399	8 291	1 212	13 325	1 853	10 591	1 597	11 144	1 595	9 365	1 253	8 442	1 258	7 749	1 280	7 950	1 281	9 229	1 464	7 696	1 370	7 041	1 197	102 874	15 759	118 633	
Mexicali I ^{POR}	1 471	346	2 000	454	2 799	535	2 013	434	1 986	467	1 989	346	1 448	369	1 387	352	1 539	373	1 249	357	1 076	321	872	267	19 829	4 621	24 450	
Tecate	-	-	-	-	-	-	-	-	-	-	-	-	-	-	-	-	-	-	-	-	-	-	-	-	-	-	-	-
Tijuana, Chaparral ^{POR}	580	53	6 291	758	10 526	1 318	8 578	1 163	9 158	1 128	7 376	907	6 994	889	6 362	928	6 411	908	7 980	1 107	6 620	1 049	6 169	930	83 045	11 138	94 183	
Chihuahua	665	102	1 072	165	1 260	219	1 200	187	1 152	160	1 089	177	764	87	672	83	606	66	631	76	686	180	588	91	10 355	1 593	11 948	
Cd. Juárez, Libertad (Paso del Norte) ^{POR}	393	41	464	72	533	64	526	55	466	32	567	51	487	42	529	56	511	50	437	42	405	76	434	57	5 752	638	6 390	
Ojinaga ^{POR}	272	61	608	93	727	155	674	132	686	128	522	126	277	45	143	27	95	16	194	34	281	104	124	34	4 603	955	5 558	
Coahuila	986	141	1 381	163	1 875	231	2 069	292	1 674	261	1 723	227	1 231	191	1 415	194	1 634	272	1 980	287	1 606	269	1 127	177	18 701	2 705	21 406	
Cd. Acuña ^{POR}	769	113	1 018	128	1 509	177	1 825	268	1 404	234	1 348	183	1 067	164	1 149	154	1 240	188	1 537	210	1 170	191	868	143	14 904	2 153	17 057	
Piedras Negras II ^{POR}	217	28	363	35	366	54	244	24	270	27	375	44	164	27	266	40	394	84	443	77	436	78	259	34	3 797	552	4 349	
Sonora	3 846	826	4 678	1 007	5 012	1 045	4 759	842	5 197	1 016	4 294	795	3 555	691	3 725	677	3 703	787	3 725	855	3 380	939	2 310	635	48 184	10 125	58 309	
Agua Prieta	1	1	7	1	6	-	6	-	8	3	1	-	5	3	16	6	2	-	1	1	1	1	-	-	54	15	69	
Naco	-	-	-	-	-	-	-	-	-	-	-	-	-	-	-	-	-	-	-	-	-	-	-	-	-	-	-	-
Nogales Uno ^{POR}	2 159	517	2 386	607	2 588	652	2 539	574	2 628	612	2 411	480	2 151	415	2 370	433	2 240	543	2 330	645	2 162	707	1 521	490	27 495	6 675	34 170	
San Luis Río Colorado ^{POR}	1 422	242	1 869	348	1 987	326	2 148	244	2 480	381	1 796	283	1 386	267	1 320	233	1 431	246	1 384	208	1 217	232	789	145	19 229	3 155	22 384	
Sonoyta	264	66	416	51	421	67	66	24	81	20	86	32	13	6	19	5	30	8	10	1	-	-	-	-	1 406	280	1 686	
Tamaulipas	1 394	121	1 676	162	3 097	419	3 356	448	3 792	535	4 426	697	3 615	510	3 983	522	4 069	633	4 354	839	3 427	668	2 670	539	39 659	6 093	45 952	
Nuevo Laredo I "Miguel Alemán" ^{POR}	530	45	663	55	1 429	149	1 160	100	1 572	224	1 619	249	968	120	1 232	133	1 540	126	1 617	134	1 418	155	892	95	14 640	1 585	16 225	
Nuevo Laredo II "Juárez-Lincoln" ^{POR}	578	21	627	20	781	14	908	31	752	18	669	37	729	26	865	37	854	28	920	44	845	28	729	24	9 257	328	9 585	
Puerta México (Matamoros II) ^{POR}	286	55	386	87	887	256	1 288	317	1 468	293	2 138	411	1 918	364	1 886	352	1 675	479	1 817	661	1 164	485	1 049	420	15 962	4 180	20 142	
Reynosa-Hidalgo, Benito Juárez I y II ^{POR}	-	-	-	-	383	44	219	35	-	-	-	-	-	-	-	-	-	-	-	-	-	-	-	-	-	602	79	681
A. I. "Benito Juárez"	-	-	-	-	383	44	219	35	-	-	-	-	-	-	-	-	-	-	-	-	-	-	-	-	-	602	79	681
Jalisco¹	-	-	94	6	385	27	356	14	180	8	-	-	-	-	-	-	-	-	-	-	-	-	-	-	-	1 015	55	1 070
A. I. "Guadalejara"	-	-	94	6	385	27	356	14	180	8	-	-	-	-	-	-	-	-	-	-	-	-	-	-	-	1 015	55	1 070
Puebla²	-	-	-	-	-	-	1	-	-	-	-	-	-	-	-	-	-	-	-	-	-	-	-	-	-	1	-	1
A. I. "Puebla"	-	-	-	-	-	-	1	-	-	-	-	-	-	-	-	-	-	-	-	-	-	-	-	-	-	1	-	1

H: Hombre M: Mujer.

(-) Significa cero. POR: Punto Oficial de Repatriación

Las cifras se refieren a eventos debido a que una misma persona pudo haber sido devuelta en más de una ocasión.

Nota: Según modificaciones a los Arreglos locales para la repatriación de las y los nacionales mexicanos desde Estados Unidos, a partir de septiembre de 2015 se establecen 12 puntos de repatriación de mexicanas y mexicanos (Tijuana, El Chaparral, Mexicali I, Ciudad Juárez, Libertad, Ojinaga, Ciudad Acuña, Piedras Negras II, Nogales Uno, San Luis Río Colorado, Nuevo Laredo II "Juárez-Lincoln", Reynosa-Hidalgo, Benito Juárez I y II y A. I. "Benito Juárez", de la Ciudad de México); en los otros puntos sólo se realizan devoluciones si la persona es residente u originaria de esa zona fronteriza o en caso de emergencia.

¹ Las cifras corresponden al Procedimiento de Repatriación al Interior de México (PRIM), como parte de los compromisos consignados en el "Memorandum de Coordinación suscrito por la Secretaría de Gobernación de México y el Departamento de Seguridad Interna de EUA", a través del cual se busca salvaguardar la integridad física y seguridad de las y los migrantes. El actual PRIM inició operaciones el 19 de diciembre de 2019. Con la finalidad de que el traslado de las y los mexicanos repatriados a sus comunidades de origen sea más corto, se han implementado en diversos aeropuertos vuelos de devolución, además de los que operaban en la Ciudad de México.

² La información incluye un evento de devolución de una

Las cifras pueden diferir de las publicadas en los informes de Gobierno y de Labores debido al proceso de validación de la información.

Fuente: Unidad de Política Migratoria, Registro e Identidad de Personas, SECOB, con base en información registrada en los puntos oficiales de repatriación del INM.



4.2.1 Eventos de devolucion de mexicanas y mexicanos desde Estados Unidos, según entidad federativa, municipio de nacimiento y sexo, 2022

(Continúa)

Table with columns for 'Entidad federativa/ municipio', months from Enero to Diciembre, Subtotal, and Total. Rows list various states and municipalities with their respective counts.

(.) Significa cero. Ver notas al final del cuadro.



4.2.1 Eventos de devolucion de mexicanas y mexicanos desde Estados Unidos, según entidad federativa, municipio de nacimiento y sexo, 2022

(Continúa)

Table with columns for 'Entidad federativa/ municipio', months from Enero to Diciembre, Subtotal, and Total. Rows list various municipalities in Chiapas, such as Ostuacán, Osumacinta, Oxchuc, etc.

(-) Significa cero. Ver notas al final del cuadro.



4.2.1 Eventos de devolucion de mexicanas y mexicanos desde Estados Unidos, según entidad federativa, municipio de nacimiento y sexo, 2022

(Continúa)

Table with columns for Entidad federativa/municipio, months (Enero to Diciembre), Subtotal, and Total. Rows list various states and municipalities such as Coahuila, Colima, Ciudad de México, Durango, etc.

(-) Significa cero. Ver notas al final del cuadro.



4.2.1 Eventos de devolución de mexicanas y mexicanos desde Estados Unidos, según entidad federativa, municipio de nacimiento y sexo, 2022

(Continúa)

Table with columns for 'Entidad federativa/ municipio', months from Enero to Diciembre, Subtotal, and Total. Rows list various municipalities in Mexico, such as Acambay de Ruiz Castañeda, Méx., and Tultitlán, Méx., with numerical data for each month.

(-) Significa cero. Ver notas al final del cuadro.



4.2.1 Eventos de devolucion de mexicanas y mexicanos desde Estados Unidos, según entidad federativa, municipio de nacimiento y sexo, 2022

(Continúa)

Table with columns for Entidad federativa/ municipio, months (Enero to Diciembre), Subtotal, and Total. Rows list various municipalities across different states, including Abasco, Gto., Acámbaro, Gto., and others.

(-) Significa cero. Ver notas al final del cuadro.



4.2.1 Eventos de devolucion de mexicanas y mexicanos desde Estados Unidos, según entidad federativa, municipio de nacimiento y sexo, 2022

(Continúa)

Table with columns for Entidad federativa/ municipio, months (Enero to Diciembre), Subtotal, and Total. Rows list various municipalities across different states.

(-) Significa cero. Ver notas al final del cuadro.



4.2.1 Eventos de devolucion de mexicanas y mexicanos desde Estados Unidos, según entidad federativa, municipio de nacimiento y sexo, 2022

(Continúa)

Table with columns for Entidad federativa/ municipio, months (Enero to Diciembre), Subtotal, and Total. Rows list various municipalities in Jalisco, including Acatic, Acapulco, Ahualulco, Amacueca, Amatlán, Amealco, Arandas, Atemajac, Atengo, Atemquillo, Atlonilco, Atoyac, Autlán, Ayotlán, Ayutla, Boleños, Cabo Corrientes, Cañadas, Casimiro, Chapala, Chimaltán, Chiquilistlán, Chusitlán, Cocula, Colotlán, Conspección, Cuautitán, Cuautla, Cuytío, Degollado, Ejutla, El Arenal, El Grullo, El Limón, El Salto, Encarnación, Etzafán, Gómez Farias, Guachinango, Guadalupe, Hostotipaquillo, Huejuquilla, Ixtlahuacán, Ixtlahuacán del Río, Jalostotlán, Jamay, Jesús María, Jilotlán, Jocotepec, Juancastellón, Juchitán, La Barca, La Huerta, Lagos Moreno, Magdaleno, Mascota, Mazamitla, Mexicali, Mezquitic, Mixtlán, Ocotlán, Ojuelos, Pihuamo, Poncitlán, Puerto Vallarta, Quitupan, San Cristóbal, San Diego, San Gabriel, San Ignacio, San Juan, San Julián, San Marcos, San Martín, San Miguel, San Pedro, San Sebastián, Santa María, Santa Rosa, Sayula, Talpa, Tamazula, Tepic, Tecalitlán, Teclutlán, Tepecoacuilco, Tepic, Tepic de Salazar, Tepic de San Sebastián, Tepic de San Vicente, Tepic de San Juan, Tepic de San Miguel, Tepic de San Antonio, Tepic de San Andrés, Tepic de San Felipe, Tepic de San Gabriel, Tepic de San Ignacio, Tepic de San Juan, Tepic de San Julián, Tepic de San Marcos, Tepic de San Martín, Tepic de San Miguel, Tepic de San Pedro, Tepic de San Sebastián, Tepic de Santa María, Tepic de Santa Rosa, Tepic de Sayula, Tepic de Talpa, Tepic de Tamazula, Tepic de Tepic, Tepic de Tlalpala, Tepic de Teclutlán, Tepic de Tepecoacuilco, Tepic de Tepic, Tepic de Tuxtepec, Tepic de Unión, Tepic de Valle de Guadalupe.

(-) Significa cero. Ver notas al final del cuadro.



4.2.1 Eventos de devolucion de mexicanas y mexicanos desde Estados Unidos, según entidad federativa, municipio de nacimiento y sexo, 2022

(Continúa)

Table with columns for Entidad federativa/ municipio, months (Enero to Diciembre), Subtotal, and Total. Rows list various municipalities across different states like Jalisco, Michoacán, etc.

(-) Significa cero. Ver notas al final del cuadro.



4.2.1 Eventos de devolucion de mexicanas y mexicanos desde Estados Unidos, según entidad federativa, municipio de nacimiento y sexo, 2022

(Continúa)

Table with columns for Entidad federativa/ municipio, months (Enero to Diciembre), Subtotal, and Total. Rows list various municipalities across different states like Michoacán, Morelos, Nayarit, and Nuevo León.

(*) Significa cero. Ver notas al final del cuadro.



4.2.1 Eventos de devolucion de mexicanas y mexicanos desde Estados Unidos, según entidad federativa, municipio de nacimiento y sexo, 2022

(Continúa)

Table with columns for 'Entidad federativa/municipio', months from Enero to Diciembre, Subtotal, and Total. Rows list various municipalities across different states like Oaxaca, Baja California Sur, etc.

(-) Significa cero. Ver notas al final del cuadro.



4.2.1 Eventos de devolucion de mexicanas y mexicanos desde Estados Unidos, según entidad federativa, municipio de nacimiento y sexo, 2022

(Continúa)

Table with columns for Entidad federativa/municipio, months (Enero to Diciembre), Subtotal, and Total. Rows list various municipalities in Oaxaca state.

(-) Significa cero. Ver notas al final del cuadro.



4.2.1 Eventos de devolución de mexicanas y mexicanos desde Estados Unidos, según entidad federativa, municipio de nacimiento y sexo, 2022

(Continúa)

Table with columns for 'Entidad federativa/municipio', months (Enero to Diciembre), 'Subtotal', and 'Total'. Rows list various municipalities such as San Pedro Apóstol, Oax., San Pedro Atoyac, Oax., etc.

(-) Significa cero. Ver notas al final del cuadro.



4.2.1 Eventos de devolucion de mexicanas y mexicanos desde Estados Unidos, según entidad federativa, municipio de nacimiento y sexo, 2022

(Continúa)

Table with columns for 'Entidad federativa/municipio', months (Enero to Diciembre), 'Subtotal', and 'Total'. Rows list various municipalities across different states like Oaxaca and Puebla.

(*) Significa cero. Ver notas al final del cuadro.



4.2.1 Eventos de devolución de mexicanas y mexicanos desde Estados Unidos, según entidad federativa, municipio de nacimiento y sexo, 2022

(Continúa)

Table with columns for Entidad federativa/ municipio, months (Enero to Diciembre), Subtotal, and Total. Rows list various municipalities across different states.

(-) Significa cero. Ver notas al final del cuadro.



4.2.1 Eventos de devolución de mexicanas y mexicanos desde Estados Unidos, según entidad federativa, municipio de nacimiento y sexo, 2022

(Continúa)

Table with columns for Entidad federativa/ municipio, months (Enero to Diciembre), Subtotal, and Total. Rows list various municipalities across different states like Querétaro, Quintana Roo, and San Luis Potosí.

(-) Significa cero. Ver notas al final del cuadro.



4.2.1 Eventos de devolucion de mexicanas y mexicanos desde Estados Unidos, según entidad federativa, municipio de nacimiento y sexo, 2022

(Continúa)

Table with columns for 'Entidad federativa/ municipio', months from Enero to Diciembre, Subtotal, and Total. Rows list various municipalities across different states like Sinaloa, Sonora, and Baja California Sur.

(-) Significa cero. Ver notas al final del cuadro.



4.2.1 Eventos de devolucion de mexicanas y mexicanos desde Estados Unidos, según entidad federativa, municipio de nacimiento y sexo, 2022

(Concluye)

Table with columns for Entidad federativa/ municipio, months (Enero to Diciembre), Subtotal, and Total. Rows list various states and municipalities, including Tabasco, Tamaulipas, and Tlaxcala.

(-) Significa cero. Ver notas al final del cuadro.



4.2.1 Eventos de devolucion de mexicanas y mexicanos desde Estados Unidos, según entidad federativa, municipio de nacimiento y sexo, 2022

(Concluye)

Table with columns for 'Entidad federativa/municipio', months from Enero to Diciembre, Subtotal, and Total. Rows list various municipalities across different states.

(-) Significa cero. Ver notas al final del cuadro.



4.2.1 Eventos de devolucion de mexicanas y mexicanos desde Estados Unidos, según entidad federativa, municipio de nacimiento y sexo, 2022

(Concluye)

Table with columns for Entidad federativa/ municipio, months (Enero to Diciembre), Subtotal, and Total. Rows list various municipalities across different states like Veracruz, Yucatán, and Quintana Roo.

(-) Significa cero. Ver notas al final del cuadro.



4.2.1 Eventos de devolucion de mexicanas y mexicanos desde Estados Unidos, según entidad federativa, municipio de nacimiento y sexo, 2022

(Concluye)

Table with columns for 'Entidad federativa/ municipio', months (Enero to Diciembre), and 'Subtotal' and 'Total'. Rows list various municipalities across different states like Motul, Muna, Opichén, etc.

H: Hombre M: Mujer

(-) Significa cero.

Las cifras se refieren a eventos debido a que una misma persona pudo haber sido devuelta en más de una ocasión.

Nota: Según modificaciones a los Aneglos locales para la repatriación de las y los nacionales mexicanos desde Estados Unidos, a partir de septiembre de 2015 se establecieron 12 puntos de repatriación de mexicanas y mexicanos (Tijuana, El Chaparral, Mexicali I, Ciudad Juárez Libertad, Ojinaga, Ciudad Acuña, Piedras Negras II, Nogales Uno, San Luis Río Colorado, Nuevo Laredo II "Juárez-Lincoln", Puerto México (Matamoros II), Reynosa-Hidalgo, Benito Juárez I y el A. I. "Benito Juárez" de la Ciudad de México); en los otros puntos sólo se realizan devoluciones si la persona es residente u originaria de esa zona fronteriza o en caso de emergencia.

1 Incluye los eventos donde no se especifica la entidad y municipio de nacimiento.

Las cifras pueden diferir de las publicadas en los informes de Gobierno y de Labores debido al proceso de validación de la información.

Fuente: Unidad de Política Migratoria, Registro e Identidad de Personas, SEGOB, con base en información registrada en los puntos oficiales de repatriación del INM.



4.2.2 Eventos de devolución de niñas, niños y adolescentes mexicanos desde Estados Unidos, según entidad federativa, municipio de nacimiento y sexo, 2022

(Continúa)

Table with columns for Entidad federativa/ municipio, months (Enero to Diciembre), Subtotal, and Total. Rows list various states and municipalities such as Aguascalientes, Baja California, Campeche, Chiapas, etc.

(-) Significa cero. Ver notas al final del cuadro.



4.2.2 Eventos de devolución de niñas, niños y adolescentes mexicanos desde Estados Unidos, según entidad federativa, municipio de nacimiento y sexo, 2022

(Continúa)

Table with columns for Entidad federativa/ municipio, months (Enero to Diciembre), Subtotal, and Total. Rows list various municipalities in Chiapas and Chihuahua.

(-) Significa cero. Ver notas al final del cuadro.



4.2.2 Eventos de devolución de niñas, niños y adolescentes mexicanos desde Estados Unidos, según entidad federativa, municipio de nacimiento y sexo, 2022

(Continúa)

Table with columns for Entidad federativa/ municipio, months (Enero to Diciembre), Subtotal, and Total. Rows list various municipalities across different states like Coahuila, Colima, Ciudad de México, and Durango.

(-) Significa cero. Ver notas al final del cuadro.



4.2.2 Eventos de devolución de niñas, niños y adolescentes mexicanos desde Estados Unidos, según entidad federativa, municipio de nacimiento y sexo, 2022

(Continúa)

Table with columns for Entidad federativa/ municipio, months (Enero to Diciembre), Subtotal, and Total. Rows list various municipalities in Mexico.

(-) Significa cero. Ver notas al final del cuadro.



4.2.2 Eventos de devolución de niñas, niños y adolescentes mexicanos desde Estados Unidos, según entidad federativa, municipio de nacimiento y sexo, 2022

(Continúa)

Table with columns for Entidad federativa/ municipio, months (Enero to Diciembre), Subtotal, and Total. Rows list various municipalities across different states like Guanajuato, Guerrero, etc.

(-) Significa cero. Ver notas al final del cuadro.



4.2.2 Eventos de devolución de niñas, niños y adolescentes mexicanos desde Estados Unidos, según entidad federativa, municipio de nacimiento y sexo, 2022

(Continúa)

Table with columns for Entidad federativa/ municipio, months (Enero to Diciembre), Subtotal, and Total. Rows list various municipalities across different states like Hidalgo, Veracruz, etc.

(-) Significa cero. Ver notas al final del cuadro.



4.2.2 Eventos de devolución de niñas, niños y adolescentes mexicanos desde Estados Unidos, según entidad federativa, municipio de nacimiento y sexo, 2022

(Continúa)

Table with columns for months (Enero to Diciembre), Subtotal, and Total, listing events by municipality in Jalisco. Rows include municipalities like Acapulco, Ahualulco de Mercado, Amacueca, etc.

(-) Significa cero. Ver notas al final del cuadro.



4.2.2 Eventos de devolución de niñas, niños y adolescentes mexicanos desde Estados Unidos, según entidad federativa, municipio de nacimiento y sexo, 2022

(Continúa)

Table with columns for Entidad federativa/ municipio, months (Enero to Diciembre), Subtotal, and Total. Rows list various municipalities in Michoacán, such as Villa Corona, Villa Hidalgo, and Acuitzio.

(-) Significa cero. Ver notas al final del cuadro.



4.2.2 Eventos de devolución de niñas, niños y adolescentes mexicanos desde Estados Unidos, según entidad federativa, municipio de nacimiento y sexo, 2022

(Continúa)

Table with columns for Entidad federativa/ municipio, months (Enero to Diciembre), Subtotal, and Total. Rows list various municipalities across states like Michoacán, Morelos, Nayarit, and Nuevo León.

(-) Significa cero. Ver notas al final del cuadro.



4.2.2 Eventos de devolución de niñas, niños y adolescentes mexicanos desde Estados Unidos, según entidad federativa, municipio de nacimiento y sexo, 2022

(Continúa)

Table with columns for Entidad federativa/ municipio, months (Enero to Diciembre), Subtotal, and Total. Rows list various municipalities in Oaxaca and their corresponding counts for each month.

(-) Significa cero. Ver notas al final del cuadro.



4.2.2 Eventos de devolución de niñas, niños y adolescentes mexicanos desde Estados Unidos, según entidad federativa, municipio de nacimiento y sexo, 2022

(Continúa)

Table with columns for months (Enero to Diciembre), Subtotal, and Total. Rows list various municipalities in Oaxaca, such as San Felipe Jalapa de Díaz, San Felipe Usila, San Francisco Cahuacuá, etc.

(-) Significa cero. Ver notas al final del cuadro.



4.2.2 Eventos de devolución de niñas, niños y adolescentes mexicanos desde Estados Unidos, según entidad federativa, municipio de nacimiento y sexo, 2022

(Continúa)

Table with columns for Entidad federativa/ municipio, months from Enero to Diciembre, Subtotal, and Total. Rows list various municipalities in Oaxaca.

(-) Significa cero. Ver notas al final del cuadro.



4.2.2 Eventos de devolución de niñas, niños y adolescentes mexicanos desde Estados Unidos, según entidad federativa, municipio de nacimiento y sexo, 2022

(Continúa)

Table with columns for Entidad federativa/ municipio, months (Enero to Diciembre), Subtotal, and Total. Rows list various municipalities in Oaxaca and Puebla.

(-) Significa cero. Ver notas al final del cuadro.



4.2.2 Eventos de devolución de niñas, niños y adolescentes mexicanos desde Estados Unidos, según entidad federativa, municipio de nacimiento y sexo, 2022

(Continúa)

Table with columns for months (Enero to Diciembre), Subtotal, and Total. Rows list various municipalities in Puebla state, such as Chignahuapan, Chilpancingo, and Tehuacan.

(-) Significa cero. Ver notas al final del cuadro.



4.2.2 Eventos de devolución de niñas, niños y adolescentes mexicanos desde Estados Unidos, según entidad federativa, municipio de nacimiento y sexo, 2022

(Continúa)

Table with columns for Entidad federativa/ municipio, months (Enero to Diciembre), Subtotal, and Total. Rows list various municipalities across different states like Puebla, Querétaro, Quintana Roo, and San Luis Potosí.

(-) Significa cero. Ver notas al final del cuadro.



4.2.2 Eventos de devolución de niñas, niños y adolescentes mexicanos desde Estados Unidos, según entidad federativa, municipio de nacimiento y sexo, 2022

(Continúa)

Table with columns for Entidad federativa/ municipio, months (Enero to Diciembre), Subtotal, and Total. Rows list various municipalities across different states like SLP, Sinaloa, and Sonora.

(-) Significa cero. Ver notas al final del cuadro.



4.2.2 Eventos de devolución de niñas, niños y adolescentes mexicanos desde Estados Unidos, según entidad federativa, municipio de nacimiento y sexo, 2022

(Concluye)

Table with columns for Entidad federativa/ municipio, months (Enero to Diciembre), Subtotal, and Total. Rows list various municipalities across states like Tabasco, Tamaulipas, and Tlaxcala.

(-) Significa cero. Ver notas al final del cuadro.



4.2.2 Eventos de devolución de niñas, niños y adolescentes mexicanos desde Estados Unidos, según entidad federativa, municipio de nacimiento y sexo, 2022

(Concluye)

Table with columns for Entidad federativa/ municipio, months (Enero to Diciembre), Subtotal, and Total. Rows list various municipalities in Veracruz, such as Acapulco, Acapulco, Acapulco, etc.

(-) Significa cero. Ver notas al final del cuadro.



4.2.2 Eventos de devolución de niñas, niños y adolescentes mexicanos desde Estados Unidos, según entidad federativa, municipio de nacimiento y sexo, 2022

(Concluye)

Table with columns for Entidad federativa/ municipio, months (Enero to Diciembre), Subtotal, and Total. Rows list various municipalities in Veracruz and Yucatán.

(-) Significa cero. Ver notas al final del cuadro.



4.2.2 Eventos de devolución de niñas, niños y adolescentes mexicanos desde Estados Unidos, según entidad federativa, municipio de nacimiento y sexo, 2022

(Continúa)

Table with columns for Entidad federativa/ municipio, months (Enero to Diciembre), Subtotal, and Total. Rows list various municipalities in Zacatecas and a general category.

H: Hombre M: Mujer.

(*) Significa cero.

Las cifras se refieren a eventos debido a que una misma persona pudo haber sido devuelta en más de una ocasión.

Nota: Según modificaciones a los Arreglos locales para la repatriación de las y los nacionales mexicanos desde Estados Unidos, a partir de septiembre de 2015 se establecen 12 puntos de repatriación de mexicanas y mexicanos (Tijuana, El Chaparral, Mexicali I, Ciudad Juárez Libertad, Ojinaga, Ciudad Acuña, Piedras Negras II, Nogales Uno, San Luis Rio Colorado, Nuevo Laredo II "Juárez-Lincoln", Puerta México (Matamoros II), Reynosa-Hidalgo, Benito Juárez I y II y el A. I. "Benito Juárez" de la Ciudad de México); en los otros puntos sólo se realizan devoluciones si la persona es residente u originaria de esa zona fronteriza o en caso de emergencia.

1 Incluye los eventos donde no se especifica la entidad y municipio de nacimiento.

Las cifras pueden diferir de las publicadas en los informes de Gobierno y de Labores debido al proceso de validación de la información.

Fuente: Unidad de Política Migratoria, Registro e Identidad de Personas, SEGOB, con base en información registrada en los puntos oficiales de repatriación del INM.

4.3 Eventos de devolución de mexicanas y mexicanos desde Estados Unidos, según grupos de edad y sexo, 2022

Grupos de edad / Sexo	Enero		Febrero		Marzo		Abril		Mayo		Junio		Julio		Agosto		Septiembre		Octubre		Noviembre		Diciembre		Subtotal		Total	
	H	M	H	M	H	M	H	M	H	M	H	M	H	M	H	M	H	M	H	M	H	M	H	M	H	M		
Total general	8 942	1 589	17 192	2 715	25 337	3 838	22 551	3 415	23 139	3 575	20 897	3 149	17 607	2 737	17 544	2 756	17 962	3 049	19 919	3 521	16 795	3 426	13 706	2 639	221 591	36 409	258 000	
De 0 a 4	10	11	19	11	28	13	22	25	23	31	29	17	21	22	18	22	26	29	40	48	17	49	37	24	290	302	592	
De 5 a 9	34	15	30	32	33	22	33	37	45	32	42	28	38	33	39	29	43	42	63	49	46	52	53	41	487	423	910	
De 10 a 14	188	47	247	73	270	73	224	78	264	75	229	59	193	71	216	69	268	81	253	80	211	93	184	52	2 747	851	3 598	
De 15 a 19	1 992	283	3 063	417	4 055	632	3 484	554	3 360	519	3 001	464	2 463	410	2 625	457	2 627	486	2 903	553	2 395	550	2 059	399	34 027	5 724	39 751	
De 20 a 24	1 562	356	3 327	662	5 121	930	4 448	789	4 558	830	4 088	784	3 546	589	3 358	599	3 543	701	3 947	834	3 372	813	2 511	647	43 381	8 534	51 915	
De 25 a 29	1 468	324	3 150	603	4 760	871	4 139	731	4 360	783	3 910	680	3 337	632	3 291	605	3 343	582	3 860	725	3 157	654	2 465	536	41 240	7 726	48 966	
De 30 a 34	1 204	200	2 604	357	3 903	537	3 482	488	3 588	514	3 312	407	2 640	377	2 649	390	2 804	460	3 067	478	2 634	462	2 214	353	34 101	5 003	39 104	
De 35 a 39	967	154	1 962	233	2 998	315	2 776	322	2 748	313	2 575	332	2 147	265	2 154	267	2 111	320	2 302	307	1 909	338	1 658	242	26 317	3 408	29 725	
De 40 a 44	762	113	1 325	158	2 077	213	1 865	198	2 026	234	1 762	183	1 511	153	1 504	149	1 517	156	1 662	210	1 449	214	1 177	152	18 637	2 133	20 770	
De 45 a 49	421	46	804	93	1 193	134	1 135	128	1 218	141	1 060	129	957	95	906	104	889	105	1 007	146	919	115	712	93	11 221	1 329	12 550	
De 50 a 54	203	22	405	43	580	43	620	48	586	65	546	41	457	58	455	41	486	58	499	57	422	52	373	58	5 632	586	6 218	
De 55 a 59	89	7	152	21	230	30	229	24	255	24	230	14	208	20	221	18	206	17	205	25	167	17	176	17	2 368	234	2 602	
De 60 a 64	25	5	56	11	84	8	72	8	86	8	75	4	59	5	76	3	67	6	85	5	73	8	51	13	809	84	893	
De 65 a 69	13	4	20	6	22	5	16	3	16	3	28	4	20	7	20	1	23	3	21	4	20	7	28	6	247	46	293	
De 70 a 74	4	2	6	1	3	1	6	2	6	2	8	1	8	-	11	1	8	2	5	-	4	-	7	5	76	16	92	
De 75 a 79	-	1	1	-	1	-	1	-	1	-	1	2	1	1	1	1	1	1	1	1	-	-	1	1	1	6	8	14
De 80 y más	-	-	1	-	1	-	1	-	1	-	1	-	1	-	-	-	-	-	-	-	-	-	-	-	-	5	2	7

H: Hombre. M: Mujer.

(-) Significa cero.

Las cifras se refieren a eventos debido a que una misma persona pudo haber sido devuelta en más de una ocasión.

Nota: Según modificaciones a los Arreglos locales para la repatriación de las y los nacionales mexicanos desde Estados Unidos, a partir de septiembre de 2015 se establecen 12 puntos de repatriación de mexicanas y mexicanos (Tijuana, El Chaparral, Mexicali I, Ciudad Juárez, Libertad, Ojinaga, Ciudad Acuña, Piedras Negras I, Nogales Uno, San Luis Río Colorado, Nuevo Laredo II "Juárez-Lincoln", Puerto México (Matamoros II), Reynosa-Hidalgo, Benito Juárez I y II y el A. I. "Benito Juárez" de la Ciudad de México); en los otros puntos sólo se realizan devoluciones si la persona es residente u originaria de esa zona fronteriza o en caso de emergencia.

Las cifras pueden diferir de las publicadas en los informes de Gobierno y de Labores debido al proceso de validación de la información.

Fuente: Unidad de Política Migratoria, Registro e Identidad de Personas, SEGOB, con base en información registrada en los puntos oficiales de repatriación de INM.

4.4 Eventos de devolución de mexicanas y mexicanos desde Estados Unidos, según entidad federativa de destino y sexo, 2022

Entidad federativa de origen/ sexo	Enero		Febrero		Marzo		Abril		Mayo		Junio		Julio		Agosto		Septiembre		Octubre		Noviembre		Diciembre		Subtotal		Total
	H	M	H	M	H	M	H	M	H	M	H	M	H	M	H	M	H	M	H	M	H	M	H	M	H	M	
Total general¹	7 646	1 451	15 573	2 496	23 347	3 605	20 759	3 183	21 415	3 369	19 490	2 962	16 421	2 559	16 127	2 534	16 562	2 854	18 462	3 347	15 618	3 208	12 589	2 474	204 009	34 042	238 051
Aguascalientes	66	2	181	19	246	15	173	13	145	13	182	16	115	16	137	4	175	28	149	18	98	27	77	13	1 744	184	1 928
Baja California	1 589	345	4 404	724	6 446	882	6 594	998	6 913	1 051	5 245	753	4 215	668	4 506	798	5 292	878	6 092	996	4 792	867	3 572	514	69 660	9 474	69 134
Baja California Sur	7	1	11	2	24	7	15	3	11	4	17	2	13	2	17	4	36	6	29	2	43	8	53	9	276	50	326
Campeche	12	1	42	6	80	12	53	7	52	9	50	11	26	4	60	11	70	16	61	10	59	11	36	10	601	108	709
Chiapas	659	100	1 297	157	1 715	262	1 241	183	1 263	187	1 279	176	1 195	168	1 164	175	957	203	1 252	191	1 129	281	1 069	205	14 220	2 288	16 508
Chihuahua	168	11	270	18	504	35	357	39	309	15	305	18	373	19	274	12	232	12	241	15	204	22	225	12	3 462	228	3 690
Coaahuila	166	19	205	14	303	34	404	65	384	58	432	62	377	46	365	57	423	63	361	59	417	61	263	40	4 100	578	4 678
Colima	14	-	46	7	53	8	57	5	64	8	61	12	53	7	39	7	46	5	39	7	32	13	46	5	550	84	634
Ciudad de México	149	20	198	54	321	74	287	52	282	42	256	34	226	33	219	35	235	27	283	37	228	52	237	46	2 921	506	3 427
Durango	116	8	147	8	217	14	192	13	219	8	203	12	214	11	172	9	202	6	184	7	196	17	172	16	2 234	129	2 363
México	237	45	517	82	779	131	652	126	730	145	649	111	541	90	443	95	503	127	498	117	509	114	384	96	6 442	1 279	7 721
Guanajuato	400	42	761	57	1 058	97	1 048	106	932	118	799	89	544	52	540	46	686	71	888	81	773	113	502	56	8 931	928	9 859
Guerrero	483	160	868	251	1 491	394	1 081	256	1 142	315	1 069	240	878	231	892	213	825	233	1 015	363	887	288	764	246	11 395	3 190	14 585
Hidalgo	194	45	309	71	440	72	405	50	396	60	275	35	230	38	325	44	278	43	319	57	261	51	140	36	3 572	602	4 174
Jalisco	209	25	472	51	693	57	538	41	550	60	544	39	420	44	413	43	331	36	385	29	289	47	257	43	5 101	515	5 616
Michoacán	336	36	632	80	1 006	103	811	106	914	98	855	90	753	109	674	70	717	78	696	109	495	92	435	63	8 324	1 034	9 358
Morales	42	16	113	26	204	48	168	31	157	40	148	22	132	25	142	17	118	22	160	47	89	33	104	35	1 577	362	1 939
Nayarit	56	7	107	4	238	17	148	10	193	10	173	13	175	10	175	7	134	4	140	14	118	16	105	11	1 762	123	1 885
Nuevo León	86	18	137	6	167	23	225	27	241	31	304	36	300	24	270	31	241	28	268	46	247	27	187	32	2 673	329	3 002
Oaxaca	470	199	920	290	1 460	492	928	300	876	287	739	243	716	229	647	154	613	170	674	233	650	245	520	244	9 213	3 086	12 299
Puebla	437	106	839	158	1 224	222	1 001	230	1 021	221	963	194	887	170	775	160	775	199	822	213	770	169	673	164	10 187	2 206	12 393
Querétaro	64	7	178	19	345	29	288	22	234	16	176	8	149	7	147	12	198	12	363	17	262	32	191	13	2 595	194	2 789
Quintana Roo	16	8	16	4	67	10	51	11	52	7	52	10	40	5	28	9	41	16	41	18	31	17	22	6	457	121	578
San Luis Potosí	80	5	151	13	250	23	235	19	256	21	256	11	178	11	190	18	271	22	278	28	257	32	176	16	2 578	219	2 797
Sinaloa	391	25	567	39	702	39	604	28	573	38	572	28	520	18	469	22	447	25	448	24	415	28	372	15	6 080	329	6 409
Sonora ²	564	101	973	151	1 411	205	1 492	156	1 489	189	1 006	141	728	119	539	44	719	94	798	130	675	115	359	58	10 753	1 503	12 256
Tabasco	37	5	94	19	151	34	174	17	176	16	226	37	165	23	146	16	115	23	158	22	122	25	102	16	1 666	253	1 919
Tamaulipas	173	17	210	27	258	33	384	62	507	71	480	302	1 223	232	1 222	224	886	199	755	184	627	178	770	262	8 495	1 791	10 286
Tlaxcala	20	8	40	8	99	9	67	15	93	14	90	3	75	5	67	6	66	6	59	20	51	21	48	7	775	124	899
Veracruz	296	58	659	115	1 117	192	815	158	998	190	873	198	789	132	866	166	742	175	824	237	694	185	576	162	9 249	1 977	11 226
Yucatán	7	1	43	2	44	16	45	8	35	5	34	5	25	2	26	8	37	8	16	1	22	5	24	8	358	69	427
Zacatecas	102	10	166	14	234	16	226	26	208	13	177	11	146	9	178	17	151	17	166	15	176	16	128	15	2 058	179	2 237

^{(-) Significa cero.}^{(H) Hombre} ^{(M) Mujer.}^{(-) Significa cero.}^(*) Las cifras se refieren a eventos debido a que una misma persona pudo haber sido devuelta en más de una ocasión.^(**) Según modificaciones a los Arreglos locales para la repatriación de las y los nacionales mexicanos desde Estados Unidos, a partir de septiembre de 2015 se establecen 12 puntos de repatriación de mexicanas y mexicanos (Tijuana, El Chaparral, Mexicali, I. Ciudad Juárez, Libertad, Ojinaga, Ciudad Acuña, Piedras Negras, I. Nogales, Uru, San Luis Río Colorado, Nuevo Laredo, "Juárez-Lincoln", Piedra México (Matamoros II), Reynosa-Hidalgo, Benito Juárez, Y y el A. I. "Benito Juárez" de la Ciudad de México), en los otros puntos sólo se realizan devoluciones a la persona residente u originaria de esa zona fronteriza o en caso de emergencia.⁽³⁾ Se excluyen de esta cifra los eventos de devolución de niñas, niños o adolescentes no acompañados debido a que la información de su destino no puede conocerse al momento de su captura en el sistema, sino que dependerá del proceso posterior de reunificación familiar que realiza el Sistema DIF.⁽⁴⁾ La información incluye un evento de devolución de un menor de 18 años de edad no acompañado, que fue repatriado al punto de Agua Prieta con protección consular y entregado a sus familiares.



4.4.1 Eventos de devolucion de mexicanas y mexicanos desde Estados Unidos, según entidad federativa, municipio de destino y sexo, 2022

(Continúa)

Table with columns for Entidad federativa/ municipio, months (Enero to Diciembre), Subtotal, and Total. Rows include states like Aguascalientes, Baja California, Campeche, Chiapas, etc., with numerical data for each month and totals.

(-) Significa cero. Ver notas al final del cuadro



4.4.1 Eventos de devolucion de mexicanas y mexicanos desde Estados Unidos, según entidad federativa, municipio de destino y sexo, 2022

(Continúa)

Table with columns for Entidad federativa/ municipio, months (Enero to Diciembre), Subtotal, and Total. Rows list various municipalities in Chihuahua state.

(-) Significa cero. Ver notas al final del cuadro

4.4.1 Eventos de devolución de mexicanas y mexicanos desde Estados Unidos, según entidad federativa, municipio de destino y sexo, 2022

(Continúa)

Entidad federativa/ municipio	Enero		Febrero		Marzo		Abril		Mayo		Junio		Julio		Agosto		Septiembre		Octubre		Noviembre		Diciembre		Subtotal		Total
	H	M	H	M	H	M	H	M	H	M	H	M	H	M	H	M	H	M	H	M	H	M	H	M	H	M	
	Coahuila	166	19	205	14	303	34	404	65	384	58	432	62	377	46	365	57	423	63	361	59	417	61	263	40	4 100	
Abasolo, Coah.	-	-	-	-	1	-	-	-	-	-	-	-	-	-	-	-	-	-	-	-	-	-	-	-	-	-	-
Acuña, Coah.	36	5	38	2	99	10	162	35	140	27	130	17	107	19	82	7	122	22	86	18	96	15	69	14	1 167	191	1 358
Atlixco, Coah.	1	-	5	-	2	-	3	-	-	-	2	1	4	-	3	-	6	1	6	-	5	1	4	-	-	-	-
Atzacolda, Coah.	-	-	1	-	1	-	-	-	-	-	-	-	-	-	1	-	1	-	-	-	3	1	7	-	-	-	-
Candela, Coah.	2	-	4	1	-	-	-	-	1	-	-	-	-	2	-	-	-	-	-	-	-	2	1	1	-	-	-
Castaños, Coah.	1	-	3	-	-	-	1	-	1	-	2	-	-	1	3	-	1	-	3	-	1	-	-	-	-	-	-
Cuatro Ciénegas, Coah.	2	-	1	-	4	-	1	-	2	-	1	-	1	-	8	1	2	-	1	1	1	1	1	3	-	-	-
Escobedo, Coah.	1	-	-	-	-	-	1	-	1	-	-	-	-	-	1	-	3	-	3	-	2	-	-	-	-	-	-
Francisco I. Madero, Coah.	3	1	4	-	5	-	10	1	5	-	9	1	3	-	1	-	10	-	4	1	2	1	1	-	-	-	-
Frontera, Coah.	5	-	3	-	-	-	-	-	-	-	-	-	-	3	-	1	-	4	2	2	-	2	-	-	-	-	-
General Cepeda, Coah.	1	-	-	-	-	-	-	-	-	-	-	-	-	-	-	-	-	-	-	-	-	-	-	-	-	-	-
Guerrero, Coah.	-	-	-	-	1	-	1	-	-	-	1	-	-	-	-	-	-	-	2	1	-	-	-	-	-	-	-
Hidalgo, Coah.	-	-	-	-	1	-	-	-	-	-	-	-	-	-	-	-	-	-	-	-	-	-	-	-	-	-	-
Jiménez, Coah.	1	-	-	-	2	-	1	-	-	-	-	-	-	-	-	-	-	-	-	-	-	-	-	-	-	-	-
Juárez, Coah.	-	-	-	-	2	-	2	-	-	-	-	-	-	-	-	-	-	-	-	-	-	-	-	-	-	-	-
Lamadrid, Coah.	-	-	-	-	-	-	-	-	-	-	-	-	-	-	-	-	-	-	-	-	-	-	-	-	-	-	-
Matamoros, Coah.	5	-	8	1	6	-	3	-	8	2	21	1	13	1	6	-	17	3	12	1	21	3	1	-	-	-	-
Monclova, Coah.	26	2	16	-	32	1	23	1	23	-	20	2	24	-	37	1	16	2	21	2	31	1	22	-	-	-	-
Morelos, Coah.	-	-	2	-	1	-	1	-	-	-	-	-	-	-	-	-	-	-	1	-	-	-	-	-	-	-	-
Múzquiz, Coah.	16	3	33	4	24	5	29	5	21	2	21	-	8	-	21	4	13	4	10	1	9	3	9	4	-	-	-
Nadadores, Coah.	1	-	-	-	2	-	1	-	-	-	-	-	-	-	-	-	-	-	-	-	-	-	-	-	-	-	-
Nava, Coah.	3	-	-	-	3	-	2	-	2	-	5	-	5	-	-	-	3	1	3	1	6	-	-	-	-	-	-
Ocampo, Coah.	3	-	7	1	1	-	1	-	2	-	-	-	-	-	-	-	-	-	-	-	-	-	-	-	-	-	-
Parras, Coah.	7	1	10	-	44	4	59	9	64	18	110	27	62	12	48	13	102	11	67	17	67	3	58	9	-	-	-
Piedras Negras, Coah.	-	-	-	-	-	-	-	-	-	-	-	-	-	-	-	-	-	-	-	-	-	-	-	-	-	-	-
Progreso, Coah.	-	-	-	-	-	-	-	-	-	-	-	-	-	-	-	-	-	-	-	-	-	-	-	-	-	-	-
Ramos Arizpe, Coah.	-	-	2	-	-	-	5	-	1	-	1	-	2	-	2	-	-	-	4	-	2	-	-	-	-	-	-
Sabinas, Coah.	4	3	10	1	3	-	7	1	11	-	19	1	3	1	8	-	8	3	15	2	18	11	12	1	-	-	-
Sacramento, Coah.	1	-	-	-	-	-	-	-	-	-	-	-	-	-	-	-	-	-	-	-	-	-	-	-	-	-	-
Saltillo, Coah.	2	-	6	-	10	2	13	1	14	-	8	3	7	-	9	1	5	1	13	-	14	-	-	-	-	-	-
San Buenaventura, Coah.	4	-	4	1	1	-	1	-	4	-	2	-	3	2	1	1	-	-	1	-	2	-	-	-	-	-	-
San Juan de Sabinas, Coah.	3	-	2	-	1	-	4	-	1	-	3	-	3	-	5	-	3	-	6	-	3	-	2	-	-	-	-
San Pedro, Coah.	10	-	9	-	5	-	8	-	15	2	10	2	16	-	5	-	12	1	3	1	7	-	-	-	-	-	-
Sierra Mojada, Coah.	1	-	-	-	-	-	-	-	-	-	-	-	-	-	-	-	-	-	-	-	-	-	-	-	-	-	-
Torón, Coah.	21	3	26	2	34	9	43	5	43	6	31	3	28	3	28	3	48	4	44	5	56	10	19	3	-	-	-
Viñosa, Coah.	-	-	-	-	-	-	-	-	-	-	-	-	-	-	-	-	-	-	-	-	-	-	-	-	-	-	-
Villa Unión, Coah.	-	-	-	-	2	1	-	-	-	-	-	-	-	-	-	-	-	-	-	-	-	-	-	-	-	-	-
Zaragoza, Coah.	1	-	2	-	-	-	5	-	-	-	3	-	-	-	1	-	-	-	-	-	-	-	-	-	-	-	-
No especificado	3	1	9	1	14	1	14	-	21	3	21	3	78	6	77	23	28	5	43	6	45	4	25	4	-	-	-
Colima	14	-	46	7	53	8	57	5	64	8	61	12	53	7	39	7	46	5	39	7	32	13	46	5	570	84	654
América, Col.	-	-	4	3	2	5	8	-	5	-	6	-	22	-	2	-	4	-	2	-	2	-	1	-	-	-	-
Colima, Col.	5	-	8	3	5	2	8	-	12	1	5	3	11	2	6	1	13	-	5	-	3	-	8	1	-	-	-
Comala, Col.	-	-	-	-	2	-	1	-	-	-	-	-	-	-	-	-	-	-	-	-	3	1	8	-	-	-	-
Coquimián, Col.	-	-	-	-	2	-	-	-	-	-	-	-	-	-	-	-	-	-	-	-	-	-	-	-	-	-	-
Cuauhtémoc, Col.	-	-	-	-	-	-	-	-	-	-	-	-	-	-	-	-	-	-	-	-	-	-	-	-	-	-	-
Ixtlahuacán, Col.	1	-	-	-	-	-	-	-	-	-	-	-	-	-	-	-	-	-	-	-	-	-	-	-	-	-	-
Manzanillo, Col.	1	-	7	1	8	1	6	1	5	-	11	-	8	2	1	1	5	1	7	1	2	4	6	-	-	-	-
Minatitlán, Col.	-	-	-	-	-	-	-	-	-	-	-	-	-	-	-	-	-	-	-	-	-	-	-	-	-	-	-
Tecmán, Col.	3	-	7	1	8	4	13	2	17	5	4	2	5	2	6	1	14	-	6	1	4	1	3	-	-	-	-
Villa de Álvarez, Col.	-	-	-	-	3	-	-	-	-	-	1	1	-	-	-	-	2	-	-	-	-	-	-	-	-	-	-
No especificado	5	-	11	1	22	-	21	2	25	-	35	6	23	-	19	4	6	3	14	5	15	4	11	4	-	-	-
Ciudad de México	149	20	198	54	321	74	287	52	282	42	296	34	226	33	219	35	235	27	283	37	228	52	237	46	2 921	506	3 427
Álvaro Obregón, CDMX.	9	-	27	4	26	5	37	8	7	2	22	-	23	1	1	1	9	1	8	-	7	-	-	-	-	-	-
Azcapotzalco, CDMX.	3	-	7	1	8	1	6	2	9	1	11	-	11	3	23	4	18	5	26	5	22	7	22	6	-	-	-
Benito Juárez, CDMX.	7	2	6	3	14	2	3	-	7	-	5	1	5	2	10	2	10	-	9	1	14	3	8	1	-	-	-
Coyoacán, CDMX.	5	3	7	3	10	5	11	2	8	4	14	1	13	2	7	2	10	2	13	4	18	3	10	3	-	-	-
Cuajalabampo de Morales, CDMX.	2	-	5	1	6	1	5	-	4	-	2	-	3	1	3	2	3	1	10	-	5	1	4	-	-	-	-
Cuauhtémoc, CDMX.	1	-	6	1	5	2	8	-	5	1	10	-	10	3	8	-	9	4	11	1	12	5	12	2	-	-	-
Gustavo A. Madero, CDMX.	12	1	10	4	17	2	19	2	23	3	34	3	29	1	30	1	40	3	41	4	22	2	25	4	-	-	-
Huasteco, CDMX.	5	-	8	-	10	1	5	3	12	1	4	1	10	-	4	-	12	-	15	1	13	1	9	-	-	-	-
Iztapalapa, CDMX.	10	-	14	4	47	15	24	1	40	3	29	1	17	2	26	3	24	2	35	5	21	7	22	4	-	-	-
La Magdalena Contreras, CDMX.	1	-	4	2	4	-	3	1	1	-	2	-	2	-	2	-	2	-	5	-	2	1	2	-	-	-	-
Miguel Alemán, CDMX.	4	-	2	2	5	4	6	-	7	3	7	3	7	4	3	-	13	-	8	1	6	1	7	-	-	-	-
Milpa Alta, CDMX.	5	-	8	-	10	1	5	3	12	1	4	1	10	-	4	-	12	-	15	1	13	1	9	-	-	-	-
Tláhuac, CDMX.	1	1	2	-	8	1	3	1	6	3	2	-	4	3	1	2	-	-	1	2	3	-	-	-	-	-	-
Tlalpan, CDMX.	2	1	8	3	7	3	13	2	8	2	7	1	12	2	11	3	13	1	15	3	9	3	17	2	-	-	-
Benito Juárez, CDMX.	5	1	5	3	10	1	5	2	5	-	6	3	2	-	4	3	7	1	7	1	7	3	5	-	-	-	-
Xochimilco, CDMX.	1	-	3	1	14	1	5	2	2	-	7	1	3	-	1	-											



4.4.1 Eventos de devolución de mexicanas y mexicanos desde Estados Unidos, según entidad federativa, municipio de destino y sexo, 2022

(Continúa)

Table with columns for Entidad federativa/ municipio, months (Enero to Diciembre), Subtotal, and Total. Rows list various municipalities in Mexico with corresponding counts for each month.

(-) Significa cero. Ver notas al final del cuadro



4.4.1 Eventos de devolución de mexicanas y mexicanos desde Estados Unidos, según entidad federativa, municipio de destino y sexo, 2022

(Continúa)

Table with columns for Entidad federativa/ municipio, months from Enero to Diciembre, Subtotal, and Total. Rows list various municipalities across different states like Guanajuato, Guerrero, etc.

(-) Significa cero. Ver notas al final del cuadro

4.4.1 Eventos de devolución de mexicanas y mexicanos desde Estados Unidos, según entidad federativa, municipio de destino y sexo, 2022

(Continúa)

Entidad federativa/ municipio	Enero		Febrero		Marzo		Abril		Mayo		Junio		Julio		Agosto		Septiembre		Octubre		Noviembre		Diciembre		Subtotal		Total	
	H	M	H	M	H	M	H	M	H	M	H	M	H	M	H	M	H	M	H	M	H	M	H	M	H	M		
	Mérida de Cullapan, Gro.	-	-	1	-	7	-	8	-	2	-	2	-	-	-	-	-	1	-	5	-	-	-	2	2	28		2
Metlatónoc, Gro.	2	1	15	11	26	30	15	16	21	11	9	11	7	4	9	8	9	1	4	3	6	1	10	1	133	98	231	
Mochilán, Gro.	1	-	2	1	2	-	2	-	-	-	-	-	-	-	-	-	-	-	1	4	3	1	-	-	11	6	17	
Ominá, Gro.	2	-	125	22	102	17	90	10	2	38	8	87	13	83	12	8	7	53	2	26	3	46	4	743	100	843		
Omtepec, Gro.	5	4	13	3	25	9	14	9	28	10	19	9	21	6	11	3	18	4	37	9	27	7	19	5	237	78	315	
Pedro Ascension Alquisiras, Gro.	2	-	5	1	8	1	-	-	-	-	-	-	1	2	-	-	-	-	-	-	2	-	-	-	22	4	26	
Petatlán, Gro.	-	-	2	-	8	4	9	1	6	-	10	-	5	-	4	1	13	-	9	1	7	3	3	2	76	12	88	
Picayá, Gro.	-	-	-	2	-	-	-	-	-	-	-	-	-	-	-	-	-	-	-	-	-	-	-	-	4	1	5	
Pungarabato, Gro.	1	-	-	4	4	-	4	-	2	-	5	-	4	-	1	-	2	-	2	-	2	-	6	1	42	1	48	
Quechultenango, Gro.	13	3	11	2	17	1	6	1	3	9	4	-	6	4	1	-	5	3	1	1	9	4	15	2	91	30	121	
San Luis Acatlán, Gro.	5	1	6	2	11	2	18	7	14	1	19	3	13	5	19	1	18	6	23	7	13	-	9	1	168	36	204	
San Marcos, Gro.	2	-	6	1	19	1	5	2	11	3	7	3	8	1	5	-	7	1	8	-	4	1	5	2	66	28	94	
San Miguel Totolapan, Gro.	-	-	7	-	7	-	6	-	5	3	11	-	7	1	4	-	6	1	12	5	5	-	5	1	75	12	87	
Taxco de Alarcón, Gro.	6	-	6	2	18	3	15	4	9	3	8	-	4	1	7	-	6	1	5	1	4	3	4	1	92	16	108	
Tecomanapa, Gro.	2	-	8	4	7	3	7	-	4	4	8	3	4	7	1	3	1	8	5	4	1	5	2	66	28	94		
Técpan de Galeana, Gro.	2	-	5	1	5	2	10	2	3	1	10	2	5	-	1	1	6	2	11	3	-	-	-	2	62	11	73	
Tetela, Gro.	4	1	8	-	16	-	11	2	3	1	1	2	5	1	7	-	5	-	4	-	1	-	3	1	68	8	76	
Tepecohulco de Trujano, Gro.	1	-	4	2	4	1	3	4	4	1	1	-	-	-	3	-	6	-	2	2	-	5	1	1	29	16	45	
Tepeyac, Gro.	-	-	-	-	3	-	10	6	1	-	-	-	-	-	2	-	2	-	1	3	5	-	-	-	31	8	39	
Texitla de Guerrero, Gro.	-	-	-	2	-	2	1	1	2	-	-	-	1	3	-	-	2	-	2	1	-	-	3	-	1	13	8	21
Tlacoachistahuaca, Gro.	9	8	37	13	32	18	53	9	20	3	15	10	20	5	17	3	16	5	27	9	22	6	15	9	283	98	381	
Tlacoapa, Gro.	1	3	-	-	1	-	2	-	1	-	-	-	2	-	-	-	4	1	4	2	4	-	-	1	20	7	27	
Tlalochapa, Gro.	1	-	-	-	1	-	-	-	1	-	-	-	1	-	-	-	2	-	1	3	1	-	-	-	17	1	1	
Tlalixtaquilla de Maldonado, Gro.	2	1	2	1	-	1	3	2	2	-	-	-	-	-	-	-	-	-	-	-	-	-	1	2	14	6	20	
Tlapa de Comonfort, Gro.	9	6	20	9	23	14	21	8	16	5	16	2	14	5	11	2	17	5	9	6	10	3	8	6	174	71	245	
Tlapahuatlán, Gro.	1	-	-	-	-	-	-	-	-	-	-	-	-	-	-	-	4	1	4	-	4	-	7	1	43	5	49	
Xalpatláhuac, Gro.	2	3	6	3	5	-	3	2	4	1	3	1	3	1	2	2	3	2	2	2	3	2	4	2	37	21	58	
Xochihuehuatlán, Gro.	1	1	1	2	5	1	1	2	1	1	2	-	2	-	-	-	1	1	1	1	-	-	-	-	14	10	24	
Xochistahuaca, Gro.	2	-	10	3	9	6	5	2	7	2	3	2	7	1	8	-	5	5	3	-	7	7	7	1	72	31	103	
Xapochtlan Tablas, Gro.	1	-	-	-	-	-	-	-	-	-	-	-	-	-	-	-	-	-	-	-	-	-	-	-	1	1	1	
Zihuatanejo de Azueta, Gro.	4	1	12	-	24	3	9	1	13	2	19	4	12	-	6	4	11	-	9	-	13	6	7	1	139	22	161	
Zirándaro, Gro.	3	-	2	-	6	-	8	-	8	-	8	-	6	4	2	-	10	1	4	-	4	1	5	-	65	6	71	
Zitlala, Gro.	1	-	-	-	2	-	2	-	2	-	2	-	2	-	1	1	1	-	2	-	1	-	3	-	1	4	1	
No especificado	265	81	226	73	486	120	415	99	549	135	559	92	377	114	401	118	286	115	335	138	350	134	313	115	4 562	1 334	5 896	
Hidalgo	194	45	309	71	440	72	405	80	396	60	275	35	230	38	325	44	278	43	319	57	261	51	140	36	3 572	602	4 174	
Acatlán, Hgo.	6	1	14	4	6	2	11	-	4	2	3	1	2	-	5	-	5	-	7	1	5	1	1	2	69	14	83	
Acaxochitlán, Hgo.	3	-	9	1	13	1	4	-	5	-	-	1	1	-	6	1	3	-	10	1	8	-	2	-	60	5	65	
Acoscoyoacán, Hgo.	3	3	2	-	15	2	3	-	-	-	1	-	-	-	1	-	1	1	6	2	3	-	-	-	36	5	41	
Ajacubá, Hgo.	-	-	-	-	2	-	2	-	-	-	-	-	1	1	1	-	-	3	4	5	-	1	1	1	14	7	21	
Ajajayucan, Hgo.	1	-	3	2	18	2	4	1	8	-	1	-	1	-	-	-	-	-	3	4	5	-	-	-	40	5	45	
Almoloya, Hgo.	4	4	-	-	-	-	4	-	4	-	-	-	-	-	-	-	-	6	1	1	-	-	-	-	25	1	26	
Apan, Hgo.	3	-	-	-	-	-	4	-	4	-	2	-	-	-	4	1	1	-	2	-	3	-	1	-	2	1	25	
Atlatlaqueña, Hgo.	-	-	-	-	-	-	-	-	-	-	-	-	-	-	-	-	-	-	-	-	-	-	-	-	-	-	-	
Atilapexco, Hgo.	-	-	-	-	-	-	-	-	-	-	-	-	-	-	-	-	-	-	-	-	-	-	-	-	-	-	-	
Atotonilco de Tula, Hgo.	-	-	-	-	-	-	4	-	4	1	-	-	3	-	1	-	2	-	2	-	1	-	-	-	1	17	2	19
Atotonilco el Grande, Hgo.	1	-	4	-	5	-	2	-	4	1	1	-	3	-	5	-	8	-	8	-	2	-	-	-	42	1	43	
Calnali, Hgo.	-	-	-	-	1	-	2	1	-	-	-	-	-	-	-	-	1	-	3	-	2	2	2	-	13	3	16	
Cardonal, Hgo.	1	-	1	1	5	1	5	1	-	1	-	-	1	-	1	1	1	3	3	3	1	1	1	1	20	6	26	
Chapantongo, Hgo.	1	-	1	-	1	-	2	-	1	-	-	-	-	-	2	-	3	1	6	-	1	-	-	-	19	1	20	
Chapulhuacán, Hgo.	1	-	1	1	6	1	5	-	2	-	9	-	1	-	1	-	3	-	4	-	1	-	-	-	33	3	36	
Chilcuautlán, Hgo.	1	1	-	-	8	2	1	-	3	-	3	-	-	-	-	-	1	-	1	-	1	-	-	-	19	4	23	
Cuautepec de Hinojosa, Hgo.	1	-	-	-	1	-	11	2	2	-	2	-	1	1	-	3	2	5	2	5	2	2	2	-	42	8	50	
El Arenal, Hgo.	-	-	3	-	5	1	1	-	4	-	-	-	4	1	2	-	-	-	2	-	2	-	1	-	2	2	26	
Eloxochitlán, Hgo.	-	1	-	-	-	-	-	-	-	-	-	-	-	-	-	-	-	-	-	-	-	-	-	-	24	1	25	
Emiliano Zapata, Hgo.	-	-	-	-	-	-	-	-	2	-	-	-	-	-	-	-	-	-	1	1	-	-	-	-	19	2	21	
Epazoyucan, Hgo.	-	-	1	-	-	-	4	-	-	-	1	-	-	-	1	-	1	-	2	-	1	-	-	-	11	1	12	
Francisco I. Madero, Hgo.	2	-	1	1	5	-	-	-	1	2	-	1	1	-	2	3	5	-	4	-	1	-	-	1	23	9	32	
Huasca de Ocampo, Hgo.	10	3	22	3	23	2	21	1	7	-	7	2	14	3	7	1	10	1	8	2	8	-	-	-	141	20	161	
Huautla, Hgo.	1	1	-	-	-	-	-	-	-	-	-	-	-	-	-	-	-	-	1	-	-	-	-	-	4	4	8	
Huizalcingo, Hgo.	-	-	1	-	1	-	1	-	1	-	-	-	-	-	-	-	-	-	2	-	-	-	-	-	-	-	-	
Huehuetlán, Hgo.	-	-	2	1	-	-	1	-	4	-	1	2	-	-	2	-	4	5	1	2	-	3	-	-	20	4	24	
Huejutla de Reyes, Hgo.	-	-	14	1	-	-	4	-	3	-	10	3	1	-	2	-	10	3	1	1	4	1	1	-	45	5	50	
Huichapan, Hgo.	5	3	3	5	-	3	1	12	-	7	-	5	-	2	-	1	-	-	-	-	1	-	2	-	45	2	47	
Ixmiquilpan, Hgo.	7	3	10	2	29	2	17	2	17	3	13	1	4	2	9	2	28	2	12	5	12	8	12	5	170	37	207	
Jacala de Ledezma, Hgo.	1	-	4	-	4	-	8	1	8	2	2	1	1	3	3	-	6	-	3	-	6	-	-	-	47	7	54	
Jaltocan, Hgo.	-	-	-	-	-	-	-	-	-	-	-	-	-	-	-	-	-	-	-	-	-	-	-	-	-	-	-	
Juárez Hidalgo, Hgo.	1	-	-	-	4	1	-</																					



4.4.1 Eventos de devolución de mexicanas y mexicanos desde Estados Unidos, según entidad federativa, municipio de destino y sexo, 2022

(Continúa)

Table with columns for Entidad federativa/ municipio, months (Enero to Diciembre), Subtotal, and Total. Rows list various municipalities across different states.

(-) Significa cero. Ver notas al final del cuadro



4.4.1 Eventos de devolución de mexicanas y mexicanos desde Estados Unidos, según entidad federativa, municipio de destino y sexo, 2022

(Continúa)

Table with columns for month (Enero to Diciembre), Subtotal, and Total, and rows for various municipalities including Valles de Juárez, JAL., Acutzio, MICH., and many others.

(-) Significa cero. Ver notas al final del cuadro



4.4.1 Eventos de devolución de mexicanas y mexicanos desde Estados Unidos, según entidad federativa, municipio de destino y sexo, 2022

(Continúa)

Table with columns for Entidad federativa/ municipio, months (Enero to Diciembre), Subtotal, and Total. Rows list various municipalities across different states like Tlaxcala, Morelos, Nayarit, and Nuevo León.

(-) Significa cero. Ver notas al final del cuadro

4.4.1 Eventos de devolución de mexicanas y mexicanos desde Estados Unidos, según entidad federativa, municipio de destino y sexo, 2022

(Continúa)

Entidad federativa/ municipio	Enero		Febrero		Marzo		Abril		Mayo		Junio		Julio		Agosto		Septiembre		Octubre		Noviembre		Diciembre		Subtotal		Total
	H	M	H	M	H	M	H	M	H	M	H	M	H	M	H	M	H	M	H	M	H	M	H	M	H	M	
Sabinas Hidalgo, NL	-	-	-	-	2	-	-	-	3	-	-	-	3	-	1	-	1	2	1	2	-	4	1	2	-	20	2
Salinas Victoria, NL	-	-	-	-	-	-	-	-	-	-	-	-	-	-	-	-	-	-	-	-	-	-	-	-	-	4	1
San Nicolás de los Garza, NL	-	-	1	-	1	1	2	1	2	2	-	3	-	-	-	-	-	1	1	2	2	-	-	-	13	4	
San Pedro Garza García, NL	-	-	-	-	-	-	2	1	1	1	-	-	-	-	-	-	-	-	-	1	2	-	-	-	5	4	
Santa Catarina, NL	1	-	1	2	3	-	1	-	1	1	-	-	-	-	2	-	2	-	3	1	4	-	1	1	21	5	
Santiago, NL	-	-	1	-	-	-	-	-	1	-	1	-	1	-	1	-	1	-	1	-	4	-	-	1	6	1	
No especificado	4	3	10	-	15	2	9	2	15	2	22	5	54	2	26	4	4	1	12	2	13	-	11	1	195	24	
Oaxaca	470	199	920	290	1 460	492	928	300	876	287	739	243	716	229	647	154	613	170	674	233	650	245	520	244	9 213	3 086	12 299
Abejones, Oax.	-	-	-	-	4	1	9	4	1	3	2	-	1	1	2	2	2	14	10	3	5	6	6	41	27		
Acatlán de Pérez Figueroa, Oax.	4	-	-	-	4	3	3	-	4	-	8	3	1	-	2	-	5	-	-	-	-	1	-	33	9		
Animas Trujano, Oax.	-	-	-	1	4	1	1	-	1	-	-	-	-	-	-	-	-	-	-	-	-	-	-	-	7	2	
Asunción Cacaltepec, Oax.	-	-	2	1	3	-	1	-	2	-	-	-	-	-	1	1	1	1	1	-	2	2	1	14	5		
Asunción Cuyotepec, Oax.	1	-	1	-	4	-	-	-	-	-	-	-	-	-	-	-	-	-	-	-	-	-	-	-	10	2	
Asunción Ixtaltepec, Oax.	-	-	-	-	2	-	-	-	-	-	1	-	-	-	-	-	-	7	2	1	1	1	1	-	12	3	
Asunción Nochistlán, Oax.	-	-	2	1	1	-	-	-	1	-	-	-	-	-	1	-	3	5	7	4	1	1	1	1	18	10	
Asunción Ocotlán, Oax.	-	-	-	-	2	1	-	-	-	-	2	-	-	-	1	1	-	6	1	2	2	1	1	1	14	5	
Asunción Tlacuilula, Oax.	-	-	-	-	3	1	-	-	-	-	-	-	-	-	1	-	-	-	-	1	-	3	1	-	10	3	
Ayoquezo de Aldama, Oax.	-	-	1	-	1	-	-	-	-	-	-	-	-	-	1	-	-	1	-	1	-	3	-	-	9	-	
Ayotzintepec, Oax.	-	-	1	-	7	1	4	-	3	-	2	-	1	-	1	-	1	2	1	1	2	1	3	-	26	5	
Calinahuá, Oax.	1	-	-	-	1	-	-	-	-	-	-	-	-	-	1	-	-	-	-	-	-	-	-	-	10	2	
Candelaria Loxicha, Oax.	-	1	-	-	1	-	-	-	-	-	-	2	-	-	-	-	-	1	-	-	-	3	-	-	5	3	
Capulápan de Méndez, Oax.	-	-	2	-	-	-	1	-	1	-	1	-	-	-	-	-	-	1	-	1	1	-	-	-	6	1	
Chahuites, Oax.	-	-	2	-	2	-	2	1	1	-	1	-	-	-	2	2	-	-	1	-	1	-	-	-	16	5	
Chicatongo de Hidalgo, Oax.	-	-	-	1	-	-	-	-	-	-	-	-	-	-	-	-	-	-	-	1	1	-	-	-	4	3	
Chiquihuitlán de Benito Juárez, Oax.	1	-	-	-	1	-	-	-	1	-	-	-	-	-	-	-	-	-	1	-	-	-	-	-	5	7	
Ciénega de Zimatán, Oax.	-	-	-	1	1	-	-	-	-	-	-	-	-	-	-	-	-	-	-	-	-	-	-	-	1	1	
Ciudad Itepec, Oax.	1	-	-	-	-	-	-	-	-	-	-	-	-	-	-	-	-	-	-	-	-	-	-	-	3	13	
Coatecas Altas, Oax.	-	1	1	-	4	1	1	-	-	-	-	-	2	1	1	-	-	-	2	1	-	-	-	-	13	4	
Coicoyán de las Flores, Oax.	1	1	3	5	3	4	3	2	3	5	2	1	-	2	3	-	-	-	-	-	1	-	4	1	23	21	
Concepción Buenavista, Oax.	-	-	-	-	3	-	3	-	2	-	-	-	-	-	-	-	-	-	-	-	-	-	-	-	4	-	
Concepción Papalo, Oax.	-	-	-	1	-	-	-	-	-	-	-	-	-	-	-	-	-	-	-	-	-	-	-	-	-	-	1
Constancia del Rosario, Oax.	-	-	-	-	-	-	-	1	-	-	1	-	1	-	-	-	-	-	2	-	-	-	1	-	5	1	
Cosolapa, Oax.	-	-	1	-	1	-	-	-	2	-	-	-	2	1	1	-	-	-	-	-	1	-	-	-	7	2	
Cosotepec, Oax.	-	-	-	-	-	-	1	-	-	-	-	-	-	-	-	-	-	-	-	-	-	-	-	-	7	-	
Cuixtlan de Guerrero, Oax.	1	-	-	2	-	1	-	2	2	-	-	-	1	-	-	-	-	-	-	-	2	-	1	-	7	5	
Cuyamecalco Villa de Zaragoza, Oax.	-	-	-	-	-	-	-	-	-	-	-	-	-	-	-	-	-	-	-	1	-	-	-	-	-	1	1
El Barrio de la Soledad, Oax.	-	2	-	1	-	-	-	-	1	-	-	-	-	-	-	-	-	-	-	1	-	-	-	-	2	3	
El Espinal, Oax.	-	-	-	-	-	-	-	-	-	-	-	-	-	-	-	-	-	-	-	-	1	-	-	-	1	1	
Eloxochilán de Flores Magón, Oax.	-	-	-	-	-	-	-	-	-	-	-	-	-	-	-	-	-	-	-	1	-	-	-	-	-	2	1
Fresnillo de Trujano, Oax.	-	-	1	-	1	-	2	1	1	-	-	-	2	-	1	-	-	-	-	1	2	-	-	-	12	3	
Guadalupe de Ramírez, Oax.	-	-	-	-	1	-	2	1	3	1	2	3	1	-	-	-	-	-	-	1	-	2	-	-	9	5	
Guadalupe Etla, Oax.	-	-	-	-	-	-	-	-	-	-	-	-	-	-	-	-	-	-	1	-	-	-	-	-	1	-	1
Guelatao de Juárez, Oax.	-	-	-	-	-	-	-	-	-	-	-	-	-	-	-	-	-	-	1	-	-	-	-	-	3	-	3
Guevea de Humboldt, Oax.	-	-	1	-	1	-	-	-	-	-	-	-	1	-	2	-	-	-	-	-	5	-	1	-	10	1	
Heroica Ciudad de Ejla de Crespo, Oax.	-	-	4	2	12	2	13	-	14	5	2	3	2	3	-	2	2	7	1	6	3	3	1	-	73	17	
Heroica Ciudad de Huajuapam de León, Oax.	-	-	5	2	19	5	8	-	3	1	2	-	-	-	2	1	1	-	3	6	5	6	-	-	62	12	
Heroica Ciudad de Tlaxiaco, Oax.	-	-	1	9	1	-	2	3	1	-	3	-	-	-	-	-	3	4	3	1	4	-	-	-	26	12	
Heroica Villa Tezoatlán de Segura y Lur	1	-	1	-	-	-	-	-	1	-	-	-	1	-	-	-	-	-	-	1	-	-	-	-	3	1	
Huastepéc, Oax.	-	-	-	-	1	1	1	-	1	-	-	1	-	-	-	-	-	-	-	-	-	1	-	-	-	7	1
Huautla de Jiménez, Oax.	-	-	-	-	1	-	-	-	1	-	-	-	-	-	-	-	-	-	-	-	1	-	-	-	4	-	4
Ixpantepec Nieves, Oax.	-	-	-	-	1	-	1	-	-	-	-	1	1	-	2	-	-	-	-	-	-	1	-	-	-	7	1
Islán de Juárez, Oax.	-	-	-	-	1	2	-	3	-	3	-	1	-	-	-	-	-	-	-	-	-	-	-	-	-	12	1
Juchitán de Zaragoza, Oax.	2	-	8	1	13	2	5	4	15	2	6	-	1	-	1	-	2	2	6	3	4	4	2	-	65	18	
La Compañía, Oax.	-	-	-	-	-	-	1	-	-	-	-	-	-	-	-	-	-	-	-	-	-	-	-	-	3	-	3
La Reforma, Oax.	-	-	-	3	-	-	1	5	1	1	-	-	-	-	-	-	-	-	-	1	-	-	-	-	11	3	
La Trinidad Vista Hermosa, Oax.	-	-	-	-	-	-	-	-	-	-	-	-	-	-	-	-	-	-	-	-	-	-	-	-	-	-	-
Loma Bonita, Oax.	-	-	2	-	2	-	1	4	4	-	5	-	-	-	3	-	3	3	2	-	4	-	4	-	30	7	
Magdalena Apasco, Oax.	1	-	-	-	-	-	1	-	1	1	1	-	1	-	-	-	-	-	-	1	2	1	-	-	10	5	
Magdalena Jaltepec, Oax.	-	-	-	-	2	-	1	-	-	-	-	-	1	-	-	-	-	-	-	-	1	-	-	-	7	1	
Magdalena Mixtepec, Oax.	-	-	-	-	-	-	-	-	-	-	-	-	-	-	-	-	-	-	-	-	-	-	-	-	-	-	8
Magdalena Peñasco, Oax.	-	-	-	-	-	-	-	2	-	5	-	-	-	-	-	-	-	-	-	-	-	-	-	-	10	1	
Magdalena Teitipac, Oax.	7	-	6	-	1	-	-	-	1	-	-	1	-	3	-	3	-	1	-	1	-	-	-	-	24	-	
Magdalena Tequisitlán, Oax.	-	-	-	-	-	-	-	-	-	-	-	-	-	-	-	-	-	-	-	-	-	-	-	-	-	-	24
Magdalena Tlacotepec, Oax.	-	-	-	-	-	-	-	-	-	-	-	-	-	-	-	-	-	-	-	-	-	-	-	-	3	-	3
Magdalena Zahuatlán, Oax.	-	-	-	-	-	-	-	-	-	-	-	-	-	-	-	-	-	-	-	-	-	-	-	-	3	1	4
Marsicalco de Juárez, Oax.	-	-	-	-	1	-	4	1	-	-	-	-	-	-	4	-	-	-	-	-	-	-	-	-	12	1	
Mártires de Tacubaya, Oax.	-	-	-	-	-	-	-	-	-	-	-	-	-	-	1	-	-	-	-	-	-	-	-	-	-	-	-
Matías Romero Avendaño, Oax.	1	1	4	-	2	1	3	-	1	-	1	-	-	-	3	-	8	1	3	-	-	-	-	-	28	3	
Mazatlán Villa de Flores, Oax.	1	-	-	-	-	-	-	-	-	-	-	-	-	-	-	-	-	-	-	-	-	-	-	-	2	1	
Mesones Hidalgo, Oax.	-	-	-	-	-	-	-	-	-	-	-	-	-	-	-	-	-	-	-	-	-	-	-	-	-	2	10
Miahualtán de Porfirio Díaz, Oax.	1	1	19	1	8	4	8	-	5	1	8	5	6	-	3	1	6	3	3								



4.4.1 Eventos de devolución de mexicanas y mexicanos desde Estados Unidos, según entidad federativa, municipio de destino y sexo, 2022

(Continúa)

Table with columns for Entidad federativa/municipio, months (Enero to Diciembre), Subtotal, and Total. Rows list various municipalities across different states.

(-) Significa cero. Ver notas al final del cuadro

4.4.1 Eventos de devolución de mexicanas y mexicanos desde Estados Unidos, según entidad federativa, municipio de destino y sexo, 2022

(Continúa)

Table with columns for months (Enero to Diciembre), subtotals, and totals. Rows list various municipalities across different states like Oaxaca and Puebla.

(-) Significa cero. Ver notas al final del cuadro

4.4.1 Eventos de devolución de mexicanas y mexicanos desde Estados Unidos, según entidad federativa, municipio de destino y sexo, 2022

(Continúa)

Entidad federativa/ municipio	Enero		Febrero		Marzo		Abril		Mayo		Junio		Julio		Agosto		Septiembre		Octubre		Noviembre		Diciembre		Subtotal		Total	
	H	M	H	M	H	M	H	M	H	M	H	M	H	M	H	M	H	M	H	M	H	M	H	M	H	M	H	M
Chignahuapan, Pue.	-	2	-	-	2	-	-	-	-	-	-	-	-	-	1	-	-	-	-	-	-	1	-	6	-	6	-	
Chignahuapan, Pue.	1	-	5	1	3	-	7	4	8	4	2	2	3	-	4	-	4	-	5	-	3	-	3	-	48	11	59	
Chignahuapan, Pue.	-	1	-	-	-	-	-	-	1	-	-	-	-	-	-	-	-	-	1	-	-	-	1	-	4	1	5	
Chignahuapan, Pue.	-	-	-	-	-	-	-	-	-	-	-	-	-	-	-	-	-	-	2	-	-	-	-	-	5	-	5	
Chignahuapan, Pue.	-	-	-	-	-	-	-	-	-	-	-	-	-	-	-	-	-	-	-	-	-	-	-	-	1	1	2	
Chignahuapan, Pue.	-	-	-	-	-	-	1	2	-	1	-	1	-	2	-	-	-	-	-	1	3	1	1	-	9	3	12	
Chignahuapan, Pue.	-	-	-	-	-	-	2	1	-	1	-	-	-	-	-	-	-	-	-	-	-	1	1	-	4	3	7	
Chignahuapan, Pue.	2	-	-	-	2	-	1	-	3	-	1	-	2	1	1	-	-	-	-	-	-	1	1	-	14	3	17	
Chignahuapan, Pue.	-	-	-	-	1	-	-	-	-	-	-	-	-	1	-	-	1	-	-	-	-	-	1	-	3	2	5	
Chignahuapan, Pue.	-	1	-	2	1	1	4	-	7	-	-	-	1	-	-	-	-	-	1	4	-	-	1	-	3	4	7	
Chignahuapan, Pue.	-	-	2	2	1	1	4	-	7	-	-	-	1	-	-	-	-	-	4	1	-	-	2	1	19	6	25	
Chignahuapan, Pue.	1	-	2	-	1	-	5	1	-	1	-	2	1	1	2	1	1	2	1	-	1	-	2	1	15	1	16	
Chignahuapan, Pue.	-	1	-	-	1	1	2	-	-	-	2	1	1	-	2	-	-	2	-	-	-	-	2	-	12	3	15	
Chignahuapan, Pue.	-	-	-	-	1	-	2	-	-	-	-	-	-	-	-	-	-	-	-	-	-	-	-	2	-	-	2	
Chignahuapan, Pue.	-	-	-	-	-	-	-	-	-	-	-	-	-	-	-	-	-	-	-	-	-	-	-	-	-	-	-	2
Chignahuapan, Pue.	-	1	1	1	1	2	1	2	-	-	11	-	-	-	1	-	-	-	-	-	1	1	2	-	19	1	20	
Chignahuapan, Pue.	-	-	-	-	2	-	-	-	-	-	-	-	-	-	3	-	1	-	1	-	1	1	-	8	1	9	9	
Chignahuapan, Pue.	1	-	-	-	1	-	2	-	1	-	2	-	1	-	2	-	1	-	2	-	2	1	1	13	1	14	14	
Chignahuapan, Pue.	1	1	3	-	-	-	5	1	-	2	-	1	-	1	2	1	1	2	1	-	-	1	1	15	2	17	17	
Chignahuapan, Pue.	-	-	2	3	3	-	2	-	1	-	5	2	1	-	-	-	3	-	10	1	-	1	2	29	4	33	33	
Chignahuapan, Pue.	-	1	3	-	2	-	-	-	-	-	-	-	-	-	-	-	-	-	-	-	-	-	-	14	1	15	15	
Chignahuapan, Pue.	2	-	1	-	1	-	4	1	-	2	-	1	-	2	-	1	-	1	-	1	-	-	-	10	4	14	14	
Chignahuapan, Pue.	4	2	3	1	2	-	4	1	3	1	1	-	3	-	1	3	1	1	-	-	-	-	5	2	28	6	34	
Chignahuapan, Pue.	-	-	-	-	-	-	1	1	1	-	1	-	-	-	-	-	-	-	-	-	-	5	-	11	1	12	12	
Chignahuapan, Pue.	3	-	8	1	9	-	1	-	5	-	5	-	2	-	3	-	2	-	2	-	6	-	2	46	1	47	47	
Chignahuapan, Pue.	1	-	1	3	-	-	-	-	1	2	-	1	-	1	-	1	-	1	-	1	-	2	2	15	2	17	17	
Chignahuapan, Pue.	-	-	-	-	1	1	2	-	6	-	-	-	1	1	-	-	-	-	-	-	3	2	4	17	4	21	21	
Chignahuapan, Pue.	-	-	-	-	1	-	2	-	-	-	-	-	-	-	-	-	-	-	-	-	1	-	-	1	1	2	2	
Chignahuapan, Pue.	-	-	-	-	1	-	2	-	-	-	-	-	-	-	-	-	-	-	-	-	-	-	-	23	2	25	25	
Chignahuapan, Pue.	1	-	-	-	3	-	6	-	11	5	4	-	3	-	3	1	2	1	1	1	2	1	2	8	2	10	10	
Chignahuapan, Pue.	2	-	6	-	4	-	5	3	6	2	4	3	1	-	2	-	2	1	2	1	3	1	4	41	11	52	52	
Chignahuapan, Pue.	-	-	-	-	-	-	-	-	-	-	-	-	-	-	-	-	-	-	-	-	-	-	-	13	3	16	16	
Chignahuapan, Pue.	-	1	5	-	2	3	2	6	2	6	5	2	1	1	3	2	2	4	5	2	5	2	1	37	18	55	55	
Chignahuapan, Pue.	1	-	2	-	2	1	2	1	-	-	-	-	-	-	-	-	-	-	-	-	-	-	9	2	11	11		
Chignahuapan, Pue.	1	1	-	-	2	-	6	-	-	-	-	-	2	-	1	-	-	-	-	-	-	-	-	9	2	11	11	
Chignahuapan, Pue.	-	-	-	-	2	-	1	-	3	-	2	-	2	1	-	-	-	-	-	-	-	-	-	2	4	25	25	
Chignahuapan, Pue.	-	-	4	1	3	-	3	1	3	2	3	-	1	-	3	-	4	2	4	-	5	2	6	39	8	47	47	
Chignahuapan, Pue.	-	-	1	-	1	-	1	-	-	-	-	-	-	-	-	-	-	-	-	-	-	-	-	2	1	3	3	
Chignahuapan, Pue.	-	-	-	-	1	-	2	-	1	-	1	-	-	-	-	-	-	-	-	1	-	1	1	13	3	16	16	
Chignahuapan, Pue.	-	-	-	-	-	-	5	-	1	-	4	1	2	-	1	-	3	1	1	-	-	-	-	3	-	3	3	
Chignahuapan, Pue.	-	-	-	-	-	-	-	-	-	-	-	-	-	-	-	-	-	-	-	-	-	-	-	17	2	19	19	
Chignahuapan, Pue.	-	-	-	-	-	-	-	-	-	-	-	-	-	-	-	-	-	-	-	-	-	-	-	2	-	2	2	
Chignahuapan, Pue.	1	1	1	-	1	-	2	-	1	-	2	-	-	-	2	-	1	-	-	-	-	-	-	2	2	2	2	
Chignahuapan, Pue.	-	-	-	-	-	-	-	-	-	-	-	-	-	-	-	-	-	-	-	-	-	-	-	7	-	7	7	
Chignahuapan, Pue.	-	-	-	-	-	-	-	-	-	-	-	-	-	-	-	-	-	-	-	-	-	-	-	3	-	3	3	
Chignahuapan, Pue.	-	-	-	-	-	-	-	-	-	-	-	-	-	-	-	-	-	-	-	-	-	-	-	3	-	3	3	
Chignahuapan, Pue.	-	-	-	-	-	-	-	-	-	-	-	-	-	-	-	-	-	-	-	-	-	-	-	17	2	19	19	
Chignahuapan, Pue.	-	-	-	-	-	-	-	-	-	-	-	-	-	-	-	-	-	-	-	-	-	-	-	2	-	2	2	
Chignahuapan, Pue.	-	-	-	-	-	-	-	-	-	-	-	-	-	-	-	-	-	-	-	-	-	-	-	2	-	2	2	
Chignahuapan, Pue.	-	-	-	-	-	-	-	-	-	-	-	-	-	-	-	-	-	-	-	-	-	-	-	7	-	7	7	
Chignahuapan, Pue.	-	-	-	-	-	-	-	-	-	-	-	-	-	-	-	-	-	-	-	-	-	-	-	3	-	3	3	
Chignahuapan, Pue.	-	-	-	-	-	-	-	-	-	-	-	-	-	-	-	-	-	-	-	-	-	-	-	3	-	3	3	
Chignahuapan, Pue.	-	-	-	-	-	-	-	-	-	-	-	-	-	-	-	-	-	-	-	-	-	-	-	17	2	19	19	
Chignahuapan, Pue.	-	-	-	-	-	-	-	-	-	-	-	-	-	-	-	-	-	-	-	-	-	-	-	2	-	2	2	
Chignahuapan, Pue.	-	-	-	-	-	-	-	-	-	-	-	-	-	-	-	-	-	-	-	-	-	-	-	7	-	7	7	
Chignahuapan, Pue.	-	-	-	-	-	-	-	-	-	-	-	-	-	-	-	-	-	-	-	-	-	-	-	3	-	3	3	
Chignahuapan, Pue.	-	-	-	-	-	-	-	-	-	-	-	-	-	-	-	-	-	-	-	-	-	-	-	3	-	3	3	
Chignahuapan, Pue.	-	-	-	-	-	-	-	-	-	-	-	-	-	-	-	-	-	-	-	-	-	-	-	3	-	3	3	
Chignahuapan, Pue.	-	-	-	-	-	-	-	-	-	-	-	-	-	-	-	-	-	-	-	-	-	-	-	3	-	3	3	
Chignahuapan, Pue.	-	-	-	-	-	-	-	-	-	-	-	-	-	-	-	-	-	-	-	-	-	-	-	3	-	3	3	
Chignahuapan, Pue.	-	-	-	-	-	-	-	-	-	-	-	-	-	-	-	-	-	-	-	-	-	-	-	3	-	3	3	
Chignahuapan, Pue.	-	-	-	-	-	-	-	-	-	-	-	-	-	-	-	-	-	-	-	-	-	-	-	3	-	3	3	
Chignahuapan, Pue.	-	-	-	-	-	-	-	-	-	-	-	-	-	-	-	-	-	-	-	-	-	-	-	3	-	3	3	
Chignahuapan, Pue.	-	-	-	-	-	-	-	-	-	-	-	-	-	-	-	-	-	-	-	-	-	-	-	3	-	3	3	
Chignahuapan, Pue.	-	-	-	-	-	-	-	-	-	-	-	-	-	-	-	-	-	-	-	-	-	-	-	3	-	3	3	
Chignahuapan, Pue.	-	-	-	-	-	-	-	-	-	-	-	-	-	-	-	-	-	-	-	-	-	-	-	3	-	3	3	
Chignahuapan, Pue.	-	-	-	-	-	-	-	-	-	-	-	-	-	-	-	-	-	-	-	-	-	-	-	3	-	3	3	
Chignahuapan, Pue.	-	-	-	-	-	-	-	-	-	-	-	-	-	-	-	-	-	-	-	-	-	-	-	3	-	3	3	
Chignahuapan, Pue.	-	-	-	-	-	-	-	-	-	-	-	-	-	-	-	-	-	-	-	-	-	-	-	3	-	3	3	
Chignahuapan, Pue.	-	-	-	-	-	-	-	-	-	-	-	-	-	-	-	-	-	-	-	-	-	-	-	3	-	3	3	
Chignahuapan, Pue.	-	-	-	-	-	-	-	-	-	-	-	-	-	-	-	-	-	-	-	-	-	-	-	3	-	3	3	
Chignahuapan, Pue.	-	-	-	-	-	-	-	-	-	-	-	-	-	-	-	-	-	-	-	-	-	-	-	3	-	3	3	
Chignahuapan, Pue.	-	-	-	-	-	-	-	-	-	-	-	-	-	-	-	-	-	-	-	-	-	-	-	3	-	3	3	
Chignahuapan, Pue.	-	-	-	-	-	-	-	-	-	-	-	-	-	-	-	-	-	-	-	-	-	-	-	3	-	3	3	
Chignahuapan, Pue.	-	-	-	-	-																							

4.4.1 Eventos de devolución de mexicanas y mexicanos desde Estados Unidos, según entidad federativa, municipio de destino y sexo, 2022

(Continúa)

Entidad federativa/ municipio	Enero		Febrero		Marzo		Abril		Mayo		Junio		Julio		Agosto		Septiembre		Octubre		Noviembre		Diciembre		Subtotal		Total	
	H	M	H	M	H	M	H	M	H	M	H	M	H	M	H	M	H	M	H	M	H	M	H	M	H	M		
Tecapán, Pue.	-	-	1	-	-	-	2	-	-	-	-	-	1	1	-	-	-	-	-	-	-	-	-	1	-	5	1	
Tecolco, Pue.	-	-	-	-	-	1	-	-	-	-	-	-	2	-	-	-	-	-	-	-	-	-	-	1	-	3	1	
Tepanco de López, Pue.	4	2	2	1	4	-	3	1	3	1	1	-	2	-	-	-	-	4	-	4	-	3	-	-	-	26	5	
Tepango de Rodríguez, Pue.	-	-	-	-	-	-	-	-	-	-	-	-	-	-	-	-	-	-	-	-	-	-	-	-	-	2	1	
Tepealtaco de Hidalgo, Pue.	-	-	-	-	-	2	2	1	-	-	-	3	-	1	1	-	-	4	-	2	-	1	-	-	-	15	4	
Tepeaca, Pue.	5	2	15	2	19	2	3	3	10	-	8	3	11	1	6	1	2	-	3	-	1	-	-	-	-	83	14	
Temascalco, Pue.	-	-	-	-	-	-	1	-	-	-	-	-	-	-	-	-	-	-	-	-	-	-	-	-	-	1	-	
Tepeojuma, Pue.	-	1	-	-	-	1	-	-	-	-	-	-	-	-	-	-	-	-	1	1	2	-	-	-	-	5	10	
Tepezhula, Pue.	1	-	-	-	-	1	1	-	-	-	-	-	2	-	-	-	2	1	1	-	-	-	-	1	1	8	3	
Tepeaco, Pue.	-	-	-	-	2	-	-	-	-	-	-	-	-	2	-	-	-	-	-	-	-	-	-	-	-	4	4	
Tepeval de Rodríguez, Pue.	2	-	3	-	3	1	1	-	4	-	3	-	2	-	1	5	-	3	-	2	3	2	2	-	-	31	5	
Tepeyahualco, Pue.	-	-	3	-	-	-	-	-	-	-	-	-	-	-	-	-	-	-	-	-	-	-	-	-	-	6	-	
Tezates de Ocampo, Pue.	-	-	-	-	5	-	1	-	4	-	-	-	5	-	3	-	1	-	1	-	-	-	4	-	-	25	-	
Tezates de Avila Castillo, Pue.	-	-	-	-	1	-	-	-	-	-	-	-	-	-	-	-	-	-	-	-	-	-	-	-	-	-	1	1
Tianguahua, Pue.	-	-	7	-	7	3	4	3	5	2	1	3	6	-	6	-	3	2	5	4	1	1	4	-	-	44	16	
Tianguahua, Pue.	-	-	1	-	-	-	2	-	-	-	-	1	-	-	1	-	-	-	-	-	-	-	-	-	-	5	-	
Tlaxiaco, Pue.	-	-	-	-	-	-	1	-	1	1	1	-	1	-	2	1	1	1	-	-	-	-	-	-	-	4	5	
Tlaxiaco, Pue.	3	-	7	3	9	1	9	1	5	1	3	1	3	-	6	-	4	-	8	-	1	-	1	-	-	49	7	
Tlaxiacopec de Benito Juárez, Pue.	1	5	3	-	13	5	7	5	3	1	3	1	3	6	1	4	1	6	10	1	2	-	-	-	-	60	16	
Tlaxiacopec, Pue.	-	-	-	1	-	1	-	1	-	2	-	-	1	1	3	-	3	1	2	-	2	1	-	-	-	16	4	
Tlaxiapa, Pue.	-	-	3	-	2	-	-	-	7	3	2	-	-	2	-	2	-	2	5	2	-	-	-	-	-	25	5	
Tlahuanahuacán, Pue.	1	-	-	-	-	-	-	-	1	-	-	-	1	-	-	-	-	-	1	-	-	-	-	-	-	1	2	
Tlanacoahuacalco, Pue.	-	-	-	-	-	-	-	1	-	-	-	-	-	-	-	-	-	-	-	-	-	-	-	-	-	1	3	
Tlaola, Pue.	-	-	1	1	6	-	2	-	3	5	2	-	3	1	-	-	-	1	1	3	-	7	-	-	-	28	8	
Tlahuapco, Pue.	2	-	1	1	3	-	6	-	4	-	4	1	-	1	-	4	-	2	-	-	-	-	-	-	-	28	2	
Tlahuapco, Pue.	-	-	1	-	-	-	-	-	1	-	-	-	1	-	1	-	1	-	1	1	1	-	-	-	-	5	2	
Tlahuapcopec, Pue.	2	-	-	1	1	1	1	1	3	-	3	-	3	-	2	-	4	1	4	3	3	-	2	-	-	23	8	
Tlaxco, Pue.	-	-	1	-	-	-	1	-	-	-	-	-	1	-	-	-	-	-	-	-	-	1	-	1	-	6	-	
Tochimilco, Pue.	-	-	1	-	11	3	7	2	4	2	4	-	4	3	2	-	-	-	1	1	1	2	-	-	-	35	8	
Tochtepec, Pue.	5	-	2	1	2	4	2	-	1	-	2	1	2	1	2	1	1	1	1	1	3	3	-	-	-	2	4	
Totoltepec de Guerrero, Pue.	-	-	-	-	-	-	-	-	-	-	-	-	-	-	-	-	-	-	2	-	-	-	-	-	-	2	-	
Tulancingo, Pue.	-	-	-	1	2	1	1	2	-	-	-	-	1	-	1	-	-	-	1	-	1	-	-	-	-	8	3	
Tuzamapan de Galeana, Pue.	-	-	-	-	1	-	1	-	2	-	1	-	-	-	-	-	-	-	-	-	-	-	-	-	-	1	4	
Tzucacoyan, Pue.	4	-	-	-	1	-	1	2	-	-	-	-	-	-	-	-	2	-	-	-	-	-	-	-	-	9	1	
Venusiano Carranza, Pue.	1	-	2	-	-	-	2	1	2	2	1	2	-	-	-	1	-	1	-	-	-	-	-	-	-	18	4	
Viente Guerrero, Pue.	7	1	4	5	14	4	6	3	6	3	1	4	2	-	1	-	2	5	-	4	-	4	-	-	-	53	22	
Xayacatlán de Bravo, Pue.	-	-	-	-	-	-	-	-	-	-	-	-	-	-	-	-	-	-	-	-	-	-	-	-	-	-	1	1
Xicotepetlac, Pue.	8	-	4	-	7	2	9	-	4	-	2	1	1	-	2	-	8	2	5	-	1	2	1	-	-	52	7	
Xiutepec, Pue.	3	2	5	6	8	5	1	-	2	1	5	-	1	2	-	4	-	6	-	4	1	2	-	-	-	42	16	
Xochiapulco, Pue.	-	-	-	-	1	-	1	-	3	-	1	-	-	1	-	-	-	-	-	1	-	-	-	-	-	5	-	
Xochitlán, Pue.	-	-	-	-	-	-	-	-	-	-	-	-	-	-	-	-	-	-	-	-	-	-	-	-	-	-	5	-
Xochitlán de Vicente Suárez, Pue.	-	-	-	2	-	1	1	2	-	-	-	-	-	-	-	-	-	-	1	-	-	-	-	-	-	6	1	
Xochitlán Todos Santos, Pue.	-	-	-	-	1	1	-	-	-	-	-	-	-	-	-	-	-	-	1	-	1	-	-	-	-	4	1	
Xochitlán, Pue.	1	-	-	8	-	1	-	1	-	-	3	-	1	-	-	-	-	-	1	-	1	-	1	-	-	14	2	
Xochitlán, Pue.	-	2	-	4	-	5	-	2	-	4	1	2	-	2	-	2	-	1	-	1	-	-	1	-	-	25	2	
Xochitlán, Pue.	-	-	-	-	3	-	5	-	2	-	9	-	2	-	3	-	9	-	2	-	2	-	1	-	-	33	2	
Xochitlán, Pue.	3	1	5	-	2	1	9	-	5	-	4	-	5	4	1	8	4	5	1	6	1	2	-	-	-	63	9	
Zapotlán de Méndez, Pue.	-	-	-	-	-	-	-	-	-	-	-	-	-	-	-	-	-	-	-	-	-	2	-	-	-	-	2	-
Zapotlán, Pue.	1	-	1	-	5	-	-	-	1	-	-	-	2	-	1	-	-	-	-	-	-	-	-	-	-	11	-	
Zaragoza, Pue.	-	-	1	1	-	-	3	-	1	-	2	3	-	-	-	-	-	-	-	-	2	-	-	-	-	12	1	
Zautla, Pue.	-	-	1	-	-	-	-	1	-	-	2	-	-	1	-	-	-	1	-	-	-	-	-	-	-	6	-	
Zihuatepec, Pue.	-	-	1	-	2	-	-	-	-	-	-	-	1	-	2	-	-	-	-	-	1	-	-	2	2	9	2	
Zinacatepec, Pue.	-	-	3	-	1	-	1	1	1	-	1	-	-	-	1	-	-	-	-	1	2	1	-	-	-	9	3	
Zongolica, Pue.	-	-	3	-	1	-	-	-	-	-	-	-	-	-	-	-	-	-	-	1	1	1	-	-	-	1	2	
Zoquepán, Pue.	-	-	-	-	1	-	-	-	-	-	-	-	-	-	-	-	-	-	-	-	-	-	-	-	-	-	1	-
Zoquepán, Pue.	-	-	-	-	1	-	-	-	-	2	-	-	-	-	-	-	-	-	-	-	-	-	-	-	-	-	1	3
Zoquepán, Pue.	272	66	250	56	494	87	441	119	518	107	537	110	478	81	447	96	381	125	346	126	308	72	300	90	4	772	1	
No especificado	-	-	-	-	-	-	-	-	-	-	-	-	-	-	-	-	-	-	-	-	-	-	-	-	-	-	4	135
Queretaro	64	7	178	19	345	29	288	22	234	16	176	8	149	7	147	12	198	12	363	17	262	32	191	13	2	2,595	194	
Arroyo Seco, Qro.	4	-	37	9	35	1	23	1	14	-	22	-	17	-	15	-	9	-	35	1	11	-	15	1	-	238	14	
Cadereyta de Montes, Qro.	2	-	3	1	12	3	7	1	13	-	10	-	6	-	6	-	8	-	15	2	6	1	4	-	-	92	8	
Colón, Qro.	-	-	-	-	8	-	7	-	5	-	6	-	-	-	-	-	-	-	-	-	-	-	-	-	-	-	1	34
Corregidora, Qro.	3	1	4	-	4	2	6	4	8	-	2	4	1	3	-	13	-	21	-	10	1	1	4	-	-	77	11	
El Marqués, Qro.	1	-	6	-	25	3	18	1	14	-	3	-	2	-	3	-	12	2	21	3	18	2	8	1	-	131	12	
Ezequiel Montes, Qro.	-	-	3	-	7	-	2	-	4	-	3	-	1	-	-	-	-	2	1	4	1	6	1	-	-	34	3	
Huamantla, Qro.	6	1	13	1	18	1	8	-	1	-	8	-	5	-	9	2	31	28	2	7	10	-	-	-	-	146	10	
Jalpán de Serra, Qro.	1	-	13	1	10	1	10	-	4	2	3	-	3	-	4	-	7	-	7	-	6	2	12	-	-	80	6	
Landa de Matamoros, Qro.	-	-	3	-	1	-	2	-	3	1	2	-	1	-	4	-	2	-	3	-	4	-	1	-	-	26	1	
Pedro Escobedo, Qro.	-	-	2	-	14	-	6	-	1	-	5	-	-	-	-													



4.4.1 Eventos de devolución de mexicanas y mexicanos desde Estados Unidos, según entidad federativa, municipio de destino y sexo, 2022

(Continúa)

Table with columns for Entidad federativa/ municipio, months from Enero to Diciembre, Subtotal, and Total. Rows list various municipalities across different states like Salinas, Sinaloa, Sonora, etc.

(-) Significa cero. Ver notas al final del cuadro

4.4.1 Eventos de devolución de mexicanas y mexicanos desde Estados Unidos, según entidad federativa, municipio de destino y sexo, 2022

(Continúa)

Entidad federativa/ municipio	Enero		Febrero		Marzo		Abril		Mayo		Junio		Julio		Agosto		Septiembre		Octubre		Noviembre		Diciembre		Subtotal		Total	
	H	M	H	M	H	M	H	M	H	M	H	M	H	M	H	M	H	M	H	M	H	M	H	M	H	M		
Tabasco	37	5	94	19	151	34	174	17	176	16	226	37	165	23	146	16	115	23	158	22	122	25	102	16	1 666	253	1 919	
Balancán, Tab.	1	1	5	7	6	1	7	1	1	1	4	1	5	4	4	1	10	2	6	7	1	3	1	59	7	66		
Cárdenas, Tab.	17	-	35	5	58	13	85	5	69	9	120	21	67	9	43	5	25	6	37	5	31	8	36	9	623	95	718	
Centla, Tab.	-	1	4	-	3	1	1	-	3	-	3	1	6	1	14	1	9	1	28	1	5	1	7	-	83	8	91	
Centro, Tab.	-	-	9	2	6	1	6	6	11	1	5	2	2	1	4	1	9	1	9	9	2	5	5	-	62	11	73	
Comcalcal, Tab.	6	-	3	-	5	-	8	1	12	1	3	2	6	1	10	1	8	-	8	2	2	2	3	1	74	11	85	
Cunduacán, Tab.	1	-	2	-	3	-	2	-	7	-	3	-	3	1	1	-	6	2	3	-	2	2	4	1	37	6	43	
Emiliano Zapata, Tab.	-	-	-	-	-	-	2	-	-	-	1	-	1	-	1	-	1	-	1	2	-	-	-	-	6	2	8	
Huimanguillo, Tab.	5	2	14	3	27	5	24	2	28	2	28	3	13	5	16	4	19	6	19	6	22	1	24	-	239	39	278	
Jalapa, Tab.	2	-	-	-	7	-	-	-	3	-	2	-	-	-	-	-	3	-	2	-	3	-	-	-	22	-	22	
Jalpa de Méndez, Tab.	-	-	-	-	-	-	-	-	-	-	-	-	-	-	-	-	-	-	4	-	-	1	-	-	5	1	6	
Jonuta, Tab.	-	-	-	-	-	-	-	-	-	-	-	-	-	-	-	-	-	-	-	-	-	-	-	-	3	-	3	
Macuspana, Tab.	-	-	1	-	1	1	1	5	-	-	1	-	-	-	2	-	1	-	1	-	4	1	2	-	18	3	21	
Nacajuca, Tab.	-	-	-	-	1	-	2	-	-	-	-	-	3	-	1	2	3	-	-	-	2	-	-	1	13	3	16	
Panajián, Tab.	1	-	-	-	-	-	1	1	1	1	-	1	1	1	-	1	2	1	1	1	1	3	-	-	11	2	13	
Tacolula, Tab.	1	-	6	-	2	3	1	1	1	1	5	1	3	-	4	-	11	-	10	3	5	-	1	-	50	7	57	
Teapa, Tab.	-	-	-	-	1	-	-	-	-	-	1	-	1	-	1	1	1	1	1	2	-	-	-	-	3	5	8	
Tenochiqué, Tab.	-	-	6	2	4	1	7	-	3	-	2	1	8	1	-	-	5	9	11	-	4	3	6	1	56	9	65	
No especificado	2	1	14	7	29	9	25	4	32	3	46	3	47	4	50	2	29	4	17	1	22	3	9	3	302	44	346	
Tamaulipas	173	17	210	27	258	33	384	62	507	71	1 480	302	1 223	232	1 222	224	886	199	755	184	627	178	770	262	8 495	1 791	10 286	
Abasolo, Tamps.	2	-	2	-	1	-	4	2	5	-	1	-	4	-	4	1	3	1	3	-	3	-	1	-	33	4	37	
Aldama, Tamps.	2	-	2	-	1	-	-	-	2	-	3	1	1	-	4	1	3	-	15	2	5	-	3	-	41	4	45	
Altamira, Tamps.	1	-	2	-	3	-	5	-	2	1	3	1	3	-	5	1	3	-	18	-	7	-	4	-	56	3	59	
Anguiano Morelos, Tamps.	2	-	2	-	1	-	2	-	1	-	1	-	1	-	2	-	1	-	1	-	1	-	1	-	10	1	11	
Burgos, Tamps.	-	-	-	-	1	-	-	-	-	-	-	-	3	-	-	-	-	-	-	-	-	-	-	-	7	-	7	
Bustamante, Tamps.	1	-	-	-	-	-	-	-	-	-	1	-	1	-	-	-	1	2	-	-	-	-	-	-	9	4	13	
Carmago, Tamps.	1	-	3	-	4	-	5	1	6	-	20	3	27	3	7	1	3	1	1	-	4	-	9	-	34	2	36	
Casas, Tamps.	-	-	-	-	1	-	1	-	1	-	1	-	1	-	1	-	1	-	1	-	1	-	1	-	3	-	3	
Ciudad Madero, Tamps.	-	-	3	-	-	-	2	-	1	-	-	-	-	-	6	-	2	-	2	1	1	2	2	-	20	3	23	
Cruillas, Tamps.	-	-	1	1	-	-	-	-	5	-	-	-	-	-	-	-	-	-	1	-	-	-	-	-	3	1	4	
El Monte, Tamps.	2	-	9	-	9	-	14	-	2	-	9	-	9	-	7	1	12	2	13	2	13	1	7	-	103	11	114	
Gómez Farías, Tamps.	1	-	-	-	-	-	-	-	1	-	-	-	1	-	-	-	-	-	-	-	-	-	-	-	5	-	5	
González, Tamps.	-	-	4	1	4	1	7	-	13	-	11	-	4	-	3	-	10	-	10	-	9	-	8	-	83	2	85	
Güémez, Tamps.	-	-	-	-	-	-	-	-	-	-	-	1	-	1	-	-	-	-	1	-	-	-	-	-	4	1	5	
Guerrero, Tamps.	1	-	1	-	-	-	-	-	-	-	1	-	1	-	1	-	1	-	1	-	1	-	1	-	4	1	5	
Gustavo Díaz Ordaz, Tamps.	2	-	1	-	3	-	9	1	7	-	28	5	24	5	19	4	10	-	4	-	12	1	13	3	132	19	151	
Hidalgo, Tamps.	-	-	-	-	-	-	-	-	-	-	-	-	-	-	-	-	-	-	1	2	-	-	-	-	3	1	4	
Jauimes, Tamps.	4	-	5	-	2	-	9	-	3	-	1	-	-	-	6	-	5	-	1	2	-	-	-	-	59	1	60	
Jiménez, Tamps.	-	-	-	-	-	-	-	-	-	-	1	-	2	-	-	-	-	-	3	-	-	-	-	-	9	-	9	
Llera, Tamps.	-	-	-	-	1	-	1	-	-	-	-	-	-	-	2	1	2	-	-	-	-	-	-	-	11	2	13	
Mainero, Tamps.	-	-	1	-	-	-	-	-	-	-	-	-	-	-	-	-	-	-	1	2	-	-	-	-	5	2	7	
Matamoros, Tamps.	49	4	25	5	56	6	81	11	90	8	251	54	179	41	169	40	97	19	120	31	72	34	78	10	1 267	272	1 539	
Méndez, Tamps.	-	-	-	-	-	-	1	-	-	-	-	-	1	-	-	-	-	-	-	-	-	-	-	-	2	-	2	
Mier, Tamps.	-	-	-	-	-	-	1	-	-	-	-	-	-	-	-	-	-	-	-	-	-	-	-	-	4	-	4	
Miguel Alemán, Tamps.	7	7	4	-	4	1	7	-	6	1	18	6	15	-	2	4	1	4	1	8	2	6	17	6	116	26	142	
Miquihuana, Tamps.	-	-	-	-	-	-	-	-	-	-	-	-	-	-	-	-	-	-	-	-	-	-	-	-	2	-	2	
Nuevo Laredo, Tamps.	13	2	16	1	24	5	23	4	88	20	146	63	64	13	30	16	63	10	77	26	90	31	29	13	663	204	867	
Nuevo Morelos, Tamps.	-	-	-	-	-	-	-	-	4	-	-	-	-	-	-	-	-	-	-	-	-	-	-	-	6	-	6	
Ocampo, Tamps.	-	-	-	-	-	3	-	-	2	-	-	-	-	-	-	-	-	-	-	-	-	-	-	-	1	1	2	
Padilla, Tamps.	-	-	-	-	1	-	-	-	-	-	1	-	-	-	-	-	-	-	-	2	-	2	-	1	-	7	1	8
Palmitas, Tamps.	-	-	-	-	-	-	-	-	-	-	-	-	-	-	-	-	-	-	-	-	-	-	-	-	1	-	1	
Reynosa, Tamps.	42	8	79	18	69	14	117	34	177	29	870	153	789	151	825	147	559	150	360	100	316	99	522	198	4 724	1 101	5 825	
Río Bravo, Tamps.	5	-	12	-	12	-	21	1	14	7	40	7	25	5	24	3	33	3	14	6	29	3	23	12	252	47	299	
San Carlos, Tamps.	1	-	-	-	-	-	-	-	-	-	-	-	-	-	-	-	-	-	1	-	-	-	-	-	3	2	5	
San Fernando, Tamps.	2	-	2	-	2	1	4	1	3	1	9	2	4	1	4	1	10	-	8	-	5	-	4	-	57	7	64	
Solo la Marina, Tamps.	-	-	-	-	-	-	-	-	-	-	-	-	-	-	-	-	-	-	-	-	-	-	-	-	1	4	5	
Tampico, Tamps.	2	-	10	-	10	1	13	4	23	-	7	2	14	1	18	-	12	1	17	1	13	1	10	1	149	12	161	
Tula, Tamps.	1	-	3	-	2	-	8	-	5	-	3	-	8	-	4	-	8	-	7	-	6	-	9	-	64	-	64	
Valle Hermoso, Tamps.	7	7	3	-	5	-	3	-	4	1	12	1	10	1	13	-	5	-	8	2	8	2	4	-	83	8	91	
Victoria, Tamps.	16	2	10	1	19	-	21	-	24	1	11	-	13	4	23	2	20	3	26	3	6	1	4	1	193	18	211	
Vilagrán, Tamps.	-	-	-	-	1	-	-	-	-	-	1	-	-	-	-	-	-	-	-	1	1	-	-	-	3	1	4	
Xicoténcatl, Tamps.	-	-	-	-	17	1	20	-	16	1	21	3	18	2	21	1	2	1	3	1	-	-	8	-	160	12	172	
No especificado	9	-	7	-	-	-	-	-	-	-	-	-	-	-	-	-	-	-	-	-	-	-	-	-	-	-	-	
Tlaxcala	20	8	40	8	99	9	67	15	93	14	99	3	75	5	67	6	66	8	59	20	81	21	48	7	775	124	899	
Acuamantla de Miguel Hidalgo, Tlax.	1	-	8	-	1	-	5	2	1	-	5	1	6	-	9	1	7	-										



4.4.1 Eventos de devolucion de mexicanas y mexicanos desde Estados Unidos, según entidad federativa, municipio de destino y sexo, 2022

(Concluye)

Table with columns for Entidad federativa/ municipio, months from Enero to Diciembre, Subtotal, and Total. Rows list various municipalities in Veracruz.

(-) Significa cero. Ver notas al final del cuadro

4.4.1 Eventos de devolución de mexicanas y mexicanos desde Estados Unidos, según entidad federativa, municipio de destino y sexo, 2022

(Concluye)

Entidad federativa/ municipio	Enero		Febrero		Marzo		Abril		Mayo		Junio		Julio		Agosto		Septiembre		Octubre		Noviembre		Diciembre		Subtotal		Total	
	H	M	H	M	H	M	H	M	H	M	H	M	H	M	H	M	H	M	H	M	H	M	H	M	H	M		
	Naranjos Amatitlán, Ver.	-	-	-	-	-	-	1	-	3	-	1	-	-	-	-	-	-	2	-	-	-	-	-	-	-		6
Yucatán	7	1	43	2	44	16	45	8	35	5	34	5	25	2	26	8	37	8	16	1	22	5	24	8	358	69	427	

(-) Significa cero. Ver notas al final del cuadro



4.4.1 Eventos de devolucion de mexicanas y mexicanos desde Estados Unidos, según entidad federativa, municipio de destino y sexo, 2022

(Concluye)

Table with columns for Entidad federativa/ municipio, months (Enero to Diciembre), Subtotal, and Total. Rows list various municipalities across different states.

H: Hombre M: Mujer

(-) Significa cero. Las cifras se refieren a eventos debido a que una misma persona pudo haber sido devuelta en más de una ocasión. Nota: Según modificaciones a los Arreglos locales para la repatriación de las y los nacionales mexicanos desde Estados Unidos...

Las cifras pueden diferir de las publicadas en los informes de Gobierno y de Labores debido al proceso de validación de la información.



4.4.2 Eventos de devolución de niñas, niños y adolescentes mexicanos desde Estados Unidos, según entidad federativa, municipio de destino y sexo, 2022

(Continúa)

Table with columns for Entidad federativa/ municipio, months (Enero to Diciembre), Subtotal, and Total. Rows include various states like Aguascalientes, Baja California, Baja California Sur, Campeche, Chiapas, Chihuahua, Coahuila, Colima, Durango, Guanajuato, Guerrero, Hidalgo, Jalisco, Querétaro, San Luis Potosí, Tlaxcala, Veracruz, Yucatán, and Zacatecas.

(-) Significa cero. Ver notas al final del cuadro



4.4.2 Eventos de devolución de niñas, niños y adolescentes mexicanos desde Estados Unidos, según entidad federativa, municipio de destino y sexo, 2022

(Continúa)

Table with columns for Entidad federativa/ municipio, months (Enero to Diciembre), Subtotal, and Total. Rows list various municipalities across different states like Chihuahua, Coahuila, Colima, Ciudad de México, Durango, and México.

(-) Significa cero. Ver notas al final del cuadro



4.4.2 Eventos de devolución de niñas, niños y adolescentes mexicanos desde Estados Unidos, según entidad federativa, municipio de destino y sexo, 2022

(Continúa)

Table with columns for Entidad federativa/ municipio, months (Enero to Diciembre), Subtotal, and Total. Rows list various municipalities and their corresponding counts for each month and totals.

(-) Significa cero. Ver notas al final del cuadro



4.4.2 Eventos de devolución de niñas, niños y adolescentes mexicanos desde Estados Unidos, según entidad federativa, municipio de destino y sexo, 2022

(Continúa)

Table with columns for Entidad federativa/ municipio, months (Enero to Diciembre), Subtotal, and Total. Rows list various municipalities across states like Hidalgo, Jalisco, and Michoacán.

(-) Significa cero. Ver notas al final del cuadro



4.4.2 Eventos de devolución de niñas, niños y adolescentes mexicanos desde Estados Unidos, según entidad federativa, municipio de destino y sexo, 2022

(Continúa)

Table with columns for Entidad federativa/ municipio, months (Enero to Diciembre), Subtotal, and Total. Rows list various municipalities across states like Morelos, Nayarit, Nuevo León, and Oaxaca.

(-) Significa cero. Ver notas al final del cuadro



4.4.2 Eventos de devolución de niñas, niños y adolescentes mexicanos desde Estados Unidos, según entidad federativa, municipio de destino y sexo, 2022

(Continúa)

Table with columns for Entidad federativa/ municipio, months (Enero to Diciembre), Subtotal, and Total. Rows list various municipalities across different states like Puebla, Querétaro, Quintana Roo, and San Luis Potosí.

(-) Significa cero. Ver notas al final del cuadro



4.4.2 Eventos de devolución de niñas, niños y adolescentes mexicanos desde Estados Unidos, según entidad federativa, municipio de destino y sexo, 2022

(Continúa)

Table with columns for Entidad federativa/ municipio, months (Enero to Diciembre), Subtotal, and Total. Rows list various municipalities across states like Sinaloa, Sonora, Tabasco, Tamaulipas, and Tlaxcala.

(-) Significa cero. Ver notas al final del cuadro



4.4.2 Eventos de devolución de niñas, niños y adolescentes mexicanos desde Estados Unidos, según entidad federativa, municipio de destino y sexo, 2022

Table with columns for Entidad federativa/ municipio, months (Enero to Diciembre), Subtotal, and Total. Rows list various municipalities across states like Veracruz, Yucatán, and Zacatecas.

H: Hombre M: Mujer

(-) Significa cero.

Las cifras se refieren a eventos debido a que una misma persona pudo haber sido devuelta en más de una ocasión.

Nota: Según modificaciones a los Arreglos locales para la repatriación de las y los nacionales mexicanos desde Estados Unidos, a partir de septiembre de 2015 se establecen 12 puntos de repatriación de mexicanas y mexicanos (Tijuana, El Chaparral, Mexicali I, Ciudad Juárez Libertad, Ojinaga, Ciudad Acuña, Piedras Negras II, Nogales Uno, San Luis Río Colorado, Nuevo Laredo II "Juárez-Lincoln", Puerta México (Matamoros II), Reynosa-Hidalgo, Benito Juárez I y II y el A. I. "Benito Juárez" de la Ciudad de México); en los otros puntos sólo se realizan devoluciones si la persona es residente u originaria de esa zona fronteriza o en caso de emergencia.

1 Incluye los eventos donde no se especifica la entidad y municipio de destino.

2 La información incluye un evento de devolución de un menor de 18 años de edad no acompañado, que fue repatriado al punto de Agua Prieta con protección consular y entregado a sus familiares.

3 Incluye los eventos de devolución de niñas, niños o adolescentes no acompañados, debido a que la información de su destino sólo puede obtenerse al final del proceso de detención y reunificación familiar que realiza el Sistema DIF, al que la UPMPRIIP no tiene acceso.

Las cifras pueden diferir de las publicadas en los informes de Gobierno y de Labores debido al proceso de validación de la información.

Fuente: Unidad de Política Migratoria, Registro e Identidad de Personas, SEGOB, con base en información registrada en los puntos oficiales de repatriación del INM.

4.5 Eventos de devolución de mexicanas y mexicanos desde Estados Unidos bajo el Título 42¹, según entidad federativa, punto de recepción y sexo, 2022

Entidad federativa/ punto de recepción	Enero		Febrero		Marzo		Abril		Mayo		Junio		Julio		Agosto		Septiembre		Octubre		Noviembre		Diciembre		Subtotal		Total		
	H	M	H	M	H	M	H	M	H	M	H	M	H	M	H	M	H	M	H	M	H	M	H	M	H	M			
Total general	6 781	863	2 865	290	n.d.	n.d.	n.d.	n.d.	n.d.	n.d.	n.d.	n.d.	n.d.	n.d.	n.d.	n.d.	n.d.	n.d.	n.d.	n.d.	n.d.	n.d.	n.d.	n.d.	n.d.	n.d.	9 646	1 153	10 799
Baja California	6 781	863	2 865	290	n.d.	n.d.	n.d.	n.d.	n.d.	n.d.	n.d.	n.d.	n.d.	n.d.	n.d.	n.d.	n.d.	n.d.	n.d.	n.d.	n.d.	n.d.	n.d.	n.d.	n.d.	n.d.	9 646	1 153	10 799
Mesa de Olay	6 781	863	2 865	290	n.d.	n.d.	n.d.	n.d.	n.d.	n.d.	n.d.	n.d.	n.d.	n.d.	n.d.	n.d.	n.d.	n.d.	n.d.	n.d.	n.d.	n.d.	n.d.	n.d.	n.d.	n.d.	9 646	1 153	10 799

H: Hombre M: Mujer.

(n.d.) No disponible.

Las cifras se refieren a eventos debido a que una misma persona pudo haber sido devuelta en más de una ocasión.

¹ Las cifras corresponden a los registros de las y los mexicanos atendidos por el Instituto Nacional de Migración a los que se les prohibió la entrada a Estados Unidos y fueron expulsados en el cruce fronterizo de Mesa de Olay bajo el Título 42 del estatuto del Código de Estados Unidos que se ocupa del bienestar y la salud pública, activado como parte de las acciones para enfrentar la emergencia global por covid-19. Para mayor información consulte: <https://www.cbp.gov/newsroom/stats/cbp-enforcement-statistics/title-8-and-title-42-statistics>

Fuente: Unidad de Política Migratoria, Registro e Identidad de Personas, SEGOB, con base en información registrada en los puntos oficiales de inmigración del I NM.



4.6 Eventos de devolución de mexicanas y mexicanos desde Estados Unidos bajo el Título 42¹, según entidad federativa de origen y sexo, 2022

Entidad federativa de origen/ sexo	Enero		Febrero		Marzo		Abril		Mayo		Junio		Julio		Agosto		Septiembre		Octubre		Noviembre		Diciembre		Subtotal		Total	
	H	M	H	M	H	M	H	M	H	M	H	M	H	M	H	M	H	M	H	M	H	M	H	M	H	M		
	6 781	863	2 865	290	n.d.	n.d.	n.d.	n.d.	n.d.	n.d.	n.d.	n.d.	n.d.	n.d.	n.d.	n.d.	n.d.	n.d.	n.d.	n.d.	n.d.	n.d.	n.d.	n.d.	n.d.	n.d.		9 646
Aguascalientes	43	4	10	2	n.d.	n.d.	n.d.	n.d.	n.d.	n.d.	n.d.	n.d.	n.d.	n.d.	n.d.	n.d.	n.d.	n.d.	n.d.	n.d.	n.d.	n.d.	n.d.	n.d.	n.d.	53	6	59
Baja California	174	9	71	5	n.d.	n.d.	n.d.	n.d.	n.d.	n.d.	n.d.	n.d.	n.d.	n.d.	n.d.	n.d.	n.d.	n.d.	n.d.	n.d.	n.d.	n.d.	n.d.	n.d.	n.d.	245	14	259
Baja California Sur	3	-	1	-	n.d.	n.d.	n.d.	n.d.	n.d.	n.d.	n.d.	n.d.	n.d.	n.d.	n.d.	n.d.	n.d.	n.d.	n.d.	n.d.	n.d.	n.d.	n.d.	n.d.	n.d.	4	-	4
Campeche	12	-	8	2	n.d.	n.d.	n.d.	n.d.	n.d.	n.d.	n.d.	n.d.	n.d.	n.d.	n.d.	n.d.	n.d.	n.d.	n.d.	n.d.	n.d.	n.d.	n.d.	n.d.	n.d.	20	2	22
Chiapas	1 138	91	498	30	n.d.	n.d.	n.d.	n.d.	n.d.	n.d.	n.d.	n.d.	n.d.	n.d.	n.d.	n.d.	n.d.	n.d.	n.d.	n.d.	n.d.	n.d.	n.d.	n.d.	n.d.	1 636	121	1 757
Chihuahua	110	3	56	-	n.d.	n.d.	n.d.	n.d.	n.d.	n.d.	n.d.	n.d.	n.d.	n.d.	n.d.	n.d.	n.d.	n.d.	n.d.	n.d.	n.d.	n.d.	n.d.	n.d.	n.d.	166	3	169
Coahuila	4	-	4	-	n.d.	n.d.	n.d.	n.d.	n.d.	n.d.	n.d.	n.d.	n.d.	n.d.	n.d.	n.d.	n.d.	n.d.	n.d.	n.d.	n.d.	n.d.	n.d.	n.d.	n.d.	8	-	8
Colima	11	2	10	-	n.d.	n.d.	n.d.	n.d.	n.d.	n.d.	n.d.	n.d.	n.d.	n.d.	n.d.	n.d.	n.d.	n.d.	n.d.	n.d.	n.d.	n.d.	n.d.	n.d.	n.d.	21	2	23
Ciudad de México	96	9	33	2	n.d.	n.d.	n.d.	n.d.	n.d.	n.d.	n.d.	n.d.	n.d.	n.d.	n.d.	n.d.	n.d.	n.d.	n.d.	n.d.	n.d.	n.d.	n.d.	n.d.	n.d.	129	11	140
Durango	83	1	30	-	n.d.	n.d.	n.d.	n.d.	n.d.	n.d.	n.d.	n.d.	n.d.	n.d.	n.d.	n.d.	n.d.	n.d.	n.d.	n.d.	n.d.	n.d.	n.d.	n.d.	n.d.	113	1	114
México	294	49	177	10	n.d.	n.d.	n.d.	n.d.	n.d.	n.d.	n.d.	n.d.	n.d.	n.d.	n.d.	n.d.	n.d.	n.d.	n.d.	n.d.	n.d.	n.d.	n.d.	n.d.	n.d.	471	59	530
Guanajuato	204	9	110	6	n.d.	n.d.	n.d.	n.d.	n.d.	n.d.	n.d.	n.d.	n.d.	n.d.	n.d.	n.d.	n.d.	n.d.	n.d.	n.d.	n.d.	n.d.	n.d.	n.d.	n.d.	314	16	329
Guerrero	930	198	302	52	n.d.	n.d.	n.d.	n.d.	n.d.	n.d.	n.d.	n.d.	n.d.	n.d.	n.d.	n.d.	n.d.	n.d.	n.d.	n.d.	n.d.	n.d.	n.d.	n.d.	n.d.	1 232	250	1 482
Hidalgo	75	13	20	9	n.d.	n.d.	n.d.	n.d.	n.d.	n.d.	n.d.	n.d.	n.d.	n.d.	n.d.	n.d.	n.d.	n.d.	n.d.	n.d.	n.d.	n.d.	n.d.	n.d.	n.d.	95	22	117
Jalisco	279	20	148	3	n.d.	n.d.	n.d.	n.d.	n.d.	n.d.	n.d.	n.d.	n.d.	n.d.	n.d.	n.d.	n.d.	n.d.	n.d.	n.d.	n.d.	n.d.	n.d.	n.d.	n.d.	427	23	450
Michoacán	418	61	191	14	n.d.	n.d.	n.d.	n.d.	n.d.	n.d.	n.d.	n.d.	n.d.	n.d.	n.d.	n.d.	n.d.	n.d.	n.d.	n.d.	n.d.	n.d.	n.d.	n.d.	n.d.	609	75	684
Morelos	59	5	23	3	n.d.	n.d.	n.d.	n.d.	n.d.	n.d.	n.d.	n.d.	n.d.	n.d.	n.d.	n.d.	n.d.	n.d.	n.d.	n.d.	n.d.	n.d.	n.d.	n.d.	n.d.	82	8	90
Nayarit	109	5	51	-	n.d.	n.d.	n.d.	n.d.	n.d.	n.d.	n.d.	n.d.	n.d.	n.d.	n.d.	n.d.	n.d.	n.d.	n.d.	n.d.	n.d.	n.d.	n.d.	n.d.	n.d.	160	5	165
Nuevo León	1	-	1	-	n.d.	n.d.	n.d.	n.d.	n.d.	n.d.	n.d.	n.d.	n.d.	n.d.	n.d.	n.d.	n.d.	n.d.	n.d.	n.d.	n.d.	n.d.	n.d.	n.d.	n.d.	2	-	2
Oaxaca	844	176	346	80	n.d.	n.d.	n.d.	n.d.	n.d.	n.d.	n.d.	n.d.	n.d.	n.d.	n.d.	n.d.	n.d.	n.d.	n.d.	n.d.	n.d.	n.d.	n.d.	n.d.	n.d.	1 190	256	1 446
Puebla	560	64	242	28	n.d.	n.d.	n.d.	n.d.	n.d.	n.d.	n.d.	n.d.	n.d.	n.d.	n.d.	n.d.	n.d.	n.d.	n.d.	n.d.	n.d.	n.d.	n.d.	n.d.	n.d.	802	92	894
Querétaro	134	3	45	1	n.d.	n.d.	n.d.	n.d.	n.d.	n.d.	n.d.	n.d.	n.d.	n.d.	n.d.	n.d.	n.d.	n.d.	n.d.	n.d.	n.d.	n.d.	n.d.	n.d.	n.d.	179	4	183
Quintana Roo	9	1	1	-	n.d.	n.d.	n.d.	n.d.	n.d.	n.d.	n.d.	n.d.	n.d.	n.d.	n.d.	n.d.	n.d.	n.d.	n.d.	n.d.	n.d.	n.d.	n.d.	n.d.	n.d.	10	1	11
San Luis Potosí	11	7	20	2	n.d.	n.d.	n.d.	n.d.	n.d.	n.d.	n.d.	n.d.	n.d.	n.d.	n.d.	n.d.	n.d.	n.d.	n.d.	n.d.	n.d.	n.d.	n.d.	n.d.	n.d.	31	9	40
Sinaloa	216	7	104	5	n.d.	n.d.	n.d.	n.d.	n.d.	n.d.	n.d.	n.d.	n.d.	n.d.	n.d.	n.d.	n.d.	n.d.	n.d.	n.d.	n.d.	n.d.	n.d.	n.d.	n.d.	320	12	332
Sonora	27	1	14	2	n.d.	n.d.	n.d.	n.d.	n.d.	n.d.	n.d.	n.d.	n.d.	n.d.	n.d.	n.d.	n.d.	n.d.	n.d.	n.d.	n.d.	n.d.	n.d.	n.d.	n.d.	41	3	44
Tabasco	13	3	10	-	n.d.	n.d.	n.d.	n.d.	n.d.	n.d.	n.d.	n.d.	n.d.	n.d.	n.d.	n.d.	n.d.	n.d.	n.d.	n.d.	n.d.	n.d.	n.d.	n.d.	n.d.	23	3	26
Tamaulipas	2	-	2	-	n.d.	n.d.	n.d.	n.d.	n.d.	n.d.	n.d.	n.d.	n.d.	n.d.	n.d.	n.d.	n.d.	n.d.	n.d.	n.d.	n.d.	n.d.	n.d.	n.d.	n.d.	4	-	4
Tlaxcala	31	7	5	-	n.d.	n.d.	n.d.	n.d.	n.d.	n.d.	n.d.	n.d.	n.d.	n.d.	n.d.	n.d.	n.d.	n.d.	n.d.	n.d.	n.d.	n.d.	n.d.	n.d.	n.d.	36	7	43
Veracruz	843	107	308	33	n.d.	n.d.	n.d.	n.d.	n.d.	n.d.	n.d.	n.d.	n.d.	n.d.	n.d.	n.d.	n.d.	n.d.	n.d.	n.d.	n.d.	n.d.	n.d.	n.d.	n.d.	1 151	140	1 291
Yucatán	3	2	-	-	n.d.	n.d.	n.d.	n.d.	n.d.	n.d.	n.d.	n.d.	n.d.	n.d.	n.d.	n.d.	n.d.	n.d.	n.d.	n.d.	n.d.	n.d.	n.d.	n.d.	n.d.	3	2	5
Zacatecas	45	6	24	1	n.d.	n.d.	n.d.	n.d.	n.d.	n.d.	n.d.	n.d.	n.d.	n.d.	n.d.	n.d.	n.d.	n.d.	n.d.	n.d.	n.d.	n.d.	n.d.	n.d.	n.d.	69	7	76
No especificado	-	-	-	-	n.d.	n.d.	n.d.	n.d.	n.d.	n.d.	n.d.	n.d.	n.d.	n.d.	n.d.	n.d.	n.d.	n.d.	n.d.	n.d.	n.d.	n.d.	n.d.	n.d.	n.d.	-	-	-

H: Hombre M: Mujer.

(-) Significa cero. (n.d.) No disponible.

Las cifras se refieren a eventos debido a que una misma persona pudo haber sido devuelta en más de una ocasión.

¹ Las cifras corresponden a los registros de las y los mexicanos atendidos por el Instituto Nacional de Migración a los que se les prohibió la entrada a Estados Unidos y fueron expulsados en el cruce fronterizo de Mesa de Olav bajo el Título 42 del estatuto del Código de Estados Unidos que se ocupa del bienestar y la salud pública, activado como parte de las acciones para enfrentar la emergencia global por covid-19. Para mayor información consulte: <https://www.cbp.gov/newsroom/stats/cbp-enforcement-statistics/titles-8-and-title-42-statistics>

Fuente: Unidad de Política Migratoria, Registro e Identidad de Personas, SEGOB, con base en información registrada en los puntos oficiales de internación de INMI.

4.7 Eventos de devolución de mexicanas y mexicanos desde Estados Unidos bajo el Título 42¹, según grupos de edad, y sexo, 2022

Grupos de edad/ sexo	Enero		Febrero		Marzo		Abril		Mayo		Junio		Julio		Agosto		Septiembre		Octubre		Noviembre		Diciembre		Subtotal		Total	
	H	M	H	M	H	M	H	M	H	M	H	M	H	M	H	M	H	M	H	M	H	M	H	M	H	M		
	6 781	863	2 865	290	n.d.	n.d.	n.d.	n.d.	n.d.	n.d.	n.d.	n.d.	n.d.	n.d.	n.d.	n.d.	n.d.	n.d.	n.d.	n.d.	n.d.	n.d.	n.d.	n.d.	n.d.	n.d.		9 646
De 0 a 4	6	6	1	4	n.d.	n.d.	n.d.	n.d.	n.d.	n.d.	n.d.	n.d.	n.d.	n.d.	n.d.	n.d.	n.d.	n.d.	n.d.	n.d.	n.d.	n.d.	n.d.	n.d.	n.d.	7	10	17
De 5 a 9	3	9	1	1	n.d.	n.d.	n.d.	n.d.	n.d.	n.d.	n.d.	n.d.	n.d.	n.d.	n.d.	n.d.	n.d.	n.d.	n.d.	n.d.	n.d.	n.d.	n.d.	n.d.	n.d.	4	10	14
De 10 a 14	19	5	6	6	n.d.	n.d.	n.d.	n.d.	n.d.	n.d.	n.d.	n.d.	n.d.	n.d.	n.d.	n.d.	n.d.	n.d.	n.d.	n.d.	n.d.	n.d.	n.d.	n.d.	n.d.	25	6	31
De 15 a 19	715	117	299	27	n.d.	n.d.	n.d.	n.d.	n.d.	n.d.	n.d.	n.d.	n.d.	n.d.	n.d.	n.d.	n.d.	n.d.	n.d.	n.d.	n.d.	n.d.	n.d.	n.d.	n.d.	1 014	144	1 158
De 20 a 24	1 621	235	695	88	n.d.	n.d.	n.d.	n.d.	n.d.	n.d.	n.d.	n.d.	n.d.	n.d.	n.d.	n.d.	n.d.	n.d.	n.d.	n.d.	n.d.	n.d.	n.d.	n.d.	n.d.	2 316	323	2 639
De 25 a 29	1 448	201	602	84	n.d.	n.d.	n.d.	n.d.	n.d.	n.d.	n.d.	n.d.	n.d.	n.d.	n.d.	n.d.	n.d.	n.d.	n.d.	n.d.	n.d.	n.d.	n.d.	n.d.	n.d.	2 050	285	2 335
De 30 a 34	1 131	120	476	35	n.d.	n.d.	n.d.	n.d.	n.d.	n.d.	n.d.	n.d.	n.d.	n.d.	n.d.	n.d.	n.d.	n.d.	n.d.	n.d.	n.d.	n.d.	n.d.	n.d.	n.d.	1 607	155	1 762
De 35 a 39	848	69	343	21	n.d.	n.d.	n.d.	n.d.	n.d.	n.d.	n.d.	n.d.	n.d.	n.d.	n.d.	n.d.	n.d.	n.d.	n.d.	n.d.	n.d.	n.d.	n.d.	n.d.	n.d.	1 191	90	1 281
De 40 a 44	567	58	218	20	n.d.	n.d.	n.d.	n.d.	n.d.	n.d.	n.d.	n.d.	n.d.	n.d.	n.d.	n.d.	n.d.	n.d.	n.d.	n.d.	n.d.	n.d.	n.d.	n.d.	n.d.	785	78	863
De 45 a 49	252	24	141	6	n.d.	n.d.	n.d.	n.d.	n.d.	n.d.	n.d.	n.d.	n.d.	n.d.	n.d.	n.d.	n.d.	n.d.	n.d.	n.d.	n.d.	n.d.	n.d.	n.d.	n.d.	393	30	423
De 50 a 54	120	12	62	2	n.d.	n.d.	n.d.	n.d.	n.d.	n.d.	n.d.	n.d.	n.d.	n.d.	n.d.	n.d.	n.d.	n.d.	n.d.	n.d.	n.d.	n.d.	n.d.	n.d.	n.d.	182	14	196
De 55 a 59	34	6	14	1	n.d.	n.d.	n.d.	n.d.	n.d.	n.d.	n.d.	n.d.	n.d.	n.d.	n.d.	n.d.	n.d.	n.d.	n.d.	n.d.	n.d.	n.d.	n.d.	n.d.	n.d.	48	7	55
De 60 a 64	13	-	7	-	n.d.	n.d.	n.d.	n.d.	n.d.	n.d.	n.d.	n.d.	n.d.	n.d.	n.d.	n.d.	n.d.	n.d.	n.d.	n.d.	n.d.	n.d.	n.d.	n.d.	n.d.	20	-	20
De 65 a 69	2	-	-	-	n.d.	n.d.	n.d.	n.d.	n.d.	n.d.	n.d.	n.d.	n.d.	n.d.	n.d.	n.d.	n.d.	n.d.	n.d.	n.d.	n.d.	n.d.	n.d.	n.d.	n.d.	2	-	2
De 70 a 74	2	-	-	-	n.d.	n.d.	n.d.	n.d.	n.d.	n.d.	n.d.	n.d.	n.d.	n.d.	n.d.	n.d.	n.d.	n.d.	n.d.	n.d.	n.d.	n.d.	n.d.	n.d.	n.d.	2	-	2
De 75 a 79	-	1	-	-	n.d.	n.d.	n.d.	n.d.	n.d.	n.d.	n.d.	n.d.	n.d.	n.d.	n.d.	n.d.	n.d.	n.d.	n.d.	n.d.	n.d.	n.d.	n.d.	n.d.	n.d.	-	1	1
De 80 y más	-	-	-	-	n.d.	n.d.	n.d.	n.d.	n.d.	n.d.	n.d.	n.d.	n.d.	n.d.	n.d.	n.d.	n.d.	n.d.	n.d.	n.d.	n.d.	n.d.	n.d.	n.d.	n.d.	-	-	-

H: Hombre M: Mujer.

(-) Significa cero. (n.d.) No disponible.

Las cifras se refieren a eventos debido a que una misma persona pudo haber sido devuelta en más de una ocasión.

¹ Las cifras corresponden a los registros de las y los mexicanos atendidos por el Instituto Nacional de Migración a los que se les prohibió la entrada a Estados Unidos y fueron expulsados en el cruce fronterizo de Mesa de Olaj bajo el Título 42 del estatuto del Código de Estados Unidos que se ocupa del bienestar y la salud pública, activado como parte de las acciones para enfrentar la emergencia global por covid-19. Para mayor información consulte: <https://www.cbp.gov/newsroom/stats/cbp-enforcement-statistics/title-8-and-title-42-statistic>.

Fuente: Unidad de Política Migratoria, Registro e Identidad de Personas, SEGOB, con base en información registrada en los puntos oficiales de internación del IMI.

V.

**Mexicanas y mexicanos
devueltos por Canadá**

5.1 Eventos de mexicanas y mexicanos devueltos por Canadá¹ según entidad federativa, punto de repatriación y sexo, 2022

Entidad federativa/ punto de repatriación	Enero		Febrero		Marzo		Abril		Mayo		Junio		Julio		Agosto		Septiembre		Octubre		Noviembre		Diciembre		Subtotal		Total
	H	M	H	M	H	M	H	M	H	M	H	M	H	M	H	M	H	M	H	M	H	M	H	M	H	M	
Total general	38	7	24	10	39	11	29	6	28	7	9	2	16	3	29	6	13	3	43	5	23	4	15	-	306	64	370
Ciudad de México	38	7	24	10	39	11	29	6	28	7	9	2	16	3	29	6	13	3	43	5	23	4	15	-	306	64	370
A. I. "Benito Juárez"	38	7	24	10	39	11	29	6	28	7	9	2	16	3	29	6	13	3	43	5	23	4	15	-	306	64	370

(-) Significa cero.

H: Hombre, M: Mujer.

Las cifras se refieren a eventos debido a que una misma persona pudo haber sido devuelta en más de una ocasión.

¹ La información corresponde a las y los mexicanos que fueron devueltos por Canadá y llegan vía area a México. Las notificaciones comenzaron a registrarse a partir de agosto de 2019.
Fuente: Unidad de Política Migratoria, Registro e Identidad de Personas, SEGOB, con base en información registrada en los puntos oficiales de internación del INM.

5.2 Eventos de mexicanas y mexicanos devueltos por Canadá, según entidad federativa de origen y sexo, 2022

Entidad federativa de origen y sexo	Enero		Febrero		Marzo		Abril		Mayo		Junio		Julio		Agosto		Septiembre		Octubre		Noviembre		Diciembre		Subtotal		Total
	H	M	H	M	H	M	H	M	H	M	H	M	H	M	H	M	H	M	H	M	H	M	H	M	H	M	
	38	7	24	10	39	11	29	6	28	7	9	2	16	3	29	6	13	3	43	5	23	4	15	-	306	64	
Total general	3	-	4	-	3	-	2	-	1	-	-	-	2	-	2	-	1	-	2	-	3	-	1	-	24	-	24
Aguascalientes	-	-	-	-	-	-	-	-	-	-	-	-	-	-	-	-	-	-	-	-	-	-	-	-	2	-	2
Baja California	-	-	-	-	-	-	-	-	-	-	-	-	-	-	-	-	-	-	-	-	-	-	-	-	1	-	1
Baja California Sur	-	-	-	-	-	-	-	-	-	-	-	-	-	-	-	-	-	-	-	-	-	-	-	-	2	-	2
Campeche	-	-	-	-	-	-	-	-	-	-	-	-	-	-	-	-	-	-	-	-	-	-	-	-	2	-	2
Chiapas	8	-	3	1	3	1	1	1	6	1	1	-	-	-	4	-	1	-	4	1	6	1	1	-	38	6	44
Chihuahua	-	-	-	-	-	-	-	-	-	-	-	-	-	-	-	-	-	-	-	-	-	-	-	-	2	-	2
Coahuila	-	-	-	-	-	-	-	-	-	-	-	-	-	-	-	-	-	-	-	-	-	-	-	-	3	-	3
Colima	-	-	-	-	-	-	-	-	-	-	-	-	-	-	-	-	-	-	-	-	-	-	-	-	-	-	-
Ciudad de México	4	2	6	2	3	2	5	1	2	-	4	1	3	1	7	3	3	-	2	-	4	1	1	-	44	13	57
Durango	-	-	-	-	-	-	-	-	-	-	-	-	-	-	-	-	-	-	-	-	-	-	-	-	4	-	4
México	1	1	-	1	-	-	-	-	-	-	-	-	-	-	2	-	-	-	-	-	-	-	-	-	4	2	6
Guanajuato	4	-	1	-	5	-	3	1	-	1	1	-	-	-	-	-	-	-	-	-	2	-	-	-	19	2	21
Guerrero	-	1	-	1	1	-	2	-	-	-	-	-	1	-	-	-	2	-	1	-	-	-	1	-	8	2	10
Hidalgo	3	-	1	1	1	-	1	-	2	1	-	-	2	-	4	1	-	-	4	-	1	-	1	-	19	3	22
Jalisco	2	-	1	1	3	1	1	2	6	1	1	1	2	-	2	-	2	-	4	-	1	-	1	-	26	5	31
Michoacán	2	-	1	-	4	3	2	-	1	2	-	1	-	-	-	-	1	-	4	-	1	-	1	-	18	5	23
Morelos	-	-	-	-	-	-	-	-	-	-	-	-	-	-	-	-	-	-	-	-	-	-	-	-	1	-	1
Nayarit	-	-	-	-	-	-	-	-	-	-	-	-	-	-	-	-	-	-	-	-	-	-	-	-	3	-	3
Nuevo León	-	-	-	-	-	-	-	-	-	-	-	-	-	-	-	-	-	-	-	-	-	-	-	-	1	1	2
Oaxaca	1	-	-	-	1	1	-	-	1	-	-	-	-	-	-	-	-	-	-	-	-	-	-	-	3	1	4
Puebla	-	-	-	-	1	1	-	-	1	1	-	-	-	-	-	-	-	-	2	-	-	-	-	-	5	2	7
Querétaro	1	-	-	-	-	-	-	-	-	-	-	-	-	-	-	-	-	-	-	-	-	-	1	-	2	-	2
Quintana Roo	-	-	-	-	-	-	-	-	-	-	-	-	-	-	-	-	-	-	-	-	-	-	-	-	1	-	1
San Luis Potosí	-	-	1	-	-	-	-	-	-	-	-	-	-	-	-	-	-	-	-	-	-	-	-	-	4	1	5
Sinaloa	1	-	-	-	1	-	1	-	-	-	-	-	1	-	-	-	-	-	-	1	-	-	-	-	1	-	1
Sonora	-	-	-	-	-	-	-	-	-	-	-	-	-	-	-	-	-	-	-	-	-	-	-	-	1	-	1
Tabasco	3	2	3	-	-	-	1	-	-	-	-	-	1	-	1	-	-	1	3	1	-	-	3	-	15	4	19
Tamaulipas	-	-	-	-	-	-	-	-	-	-	-	-	-	-	-	-	-	-	-	-	-	-	-	-	1	-	1
Tlaxcala	-	-	-	-	1	-	-	-	1	-	1	-	1	-	2	-	-	-	-	-	-	-	-	-	8	-	8
Veracruz	4	-	4	2	5	2	5	-	4	1	-	-	1	2	1	2	2	2	5	1	4	1	2	-	37	11	48
Yucatán	-	-	-	-	-	1	-	2	1	-	-	-	-	-	-	-	-	-	-	1	-	-	-	-	5	3	8
Zacatecas	1	1	-	-	-	-	1	-	2	-	-	-	-	-	-	-	-	-	-	-	-	-	-	-	4	1	5

(-) Significa cero.

H: Hombre, **M:** Mujer.

Las cifras se refieren a eventos debido a que una misma persona pudo haber sido devuelta en más de una ocasión.

1 La información corresponde a las y los mexicanos que fueron devueltos por Canadá y llegaron vía aérea a México. Las notificaciones comenzaron a registrarse a partir de agosto de 2011. Fuente: Unidad de Política Migratoria, Registro e Identidad de Personas, SEGOB, con base en información registrada en los puntos oficiales de internación del INM.



5.3 Eventos de mexicanas y mexicanos devueltos por Canadá¹, según entidad federativa, municipio de destino y sexo, 2022

(Continúa)

Table with columns for Entidad federativa / municipio de destino, months (Enero to Diciembre), Subtotal, and Total. Rows include states like Aguascalientes, Baja California, etc., and their municipalities.

(-) Significa cero.

H: Hombre, M: Mujer.

Las cifras se refieren a eventos debido a que una misma persona pudo haber sido devuelta en más de una ocasión.

1 La información corresponde a las y los mexicanos que fueron devueltos por Canadá y llegan vía aérea a México. Las notificaciones comenzaron a registrarse a partir de agosto de 2019.

Nota: Se excluyen de esta cifra los eventos de niñas, niños o adolescentes no acompañados debido a que la información de su destino no puede conocerse al momento de su captura en el sistema, sino que dependerá del proceso posterior de reunificación familiar que realiza el Sistema DIF.

Fuente: Unidad de Política Migratoria, Registro e Identidad de Personas, SEGOB, con base en información registrada en los puntos oficiales de internación del INM.

5.4 Eventos de mexicanas y mexicanos devueltos por Canadá¹, según grupos de edad, y sexo, 2022

Grupos de edad	Enero		Febrero		Marzo		Abril		Mayo		Junio		Julio		Agosto		Septiembre		Octubre		Noviembre		Diciembre		Subtotal		Total	
	H	M	H	M	H	M	H	M	H	M	H	M	H	M	H	M	H	M	H	M	H	M	H	M	H	M		
Total general	38	7	24	10	39	11	29	6	28	7	9	2	16	3	29	6	13	3	43	5	23	4	15	-	306	64	370	
De 0 a 4	-	-	-	-	-	-	-	-	-	-	-	-	-	-	-	-	-	-	-	-	-	-	-	-	-	-	-	-
De 5 a 9	-	-	-	-	-	-	-	-	-	-	-	-	-	-	-	-	-	-	-	-	-	-	-	-	-	-	-	-
De 10 a 14	-	-	-	-	-	-	-	-	-	-	-	-	-	-	-	-	-	-	-	-	-	-	-	-	-	-	-	-
De 15 a 19	-	-	-	-	-	-	-	-	-	-	-	-	-	-	-	-	-	-	-	-	-	-	-	-	-	-	-	-
De 20 a 24	4	-	3	-	5	1	2	-	1	1	1	-	-	-	1	-	-	1	5	1	4	-	3	-	33	3	36	
De 25 a 29	8	-	4	1	5	1	7	1	7	1	3	-	2	-	2	1	4	-	9	3	8	-	4	-	63	7	70	
De 30 a 34	11	2	4	2	8	1	7	2	4	2	1	4	4	-	5	1	4	-	8	-	2	2	1	-	59	12	71	
De 35 a 39	7	3	7	-	4	1	3	-	5	1	1	-	4	1	5	2	3	-	6	-	4	4	3	-	52	8	60	
De 40 a 44	4	1	1	2	8	3	3	-	2	1	3	1	3	-	6	1	1	-	6	-	4	1	1	-	42	10	52	
De 45 a 49	3	-	4	3	4	2	3	-	5	-	-	-	1	2	3	-	1	-	3	1	-	-	-	-	27	9	36	
De 50 a 54	1	-	-	1	3	1	2	1	2	2	-	-	1	-	-	1	-	2	3	-	-	1	1	-	13	8	21	
De 55 a 59	-	1	-	1	2	-	2	1	-	-	-	-	1	-	-	-	-	-	2	-	-	1	-	-	9	3	12	
De 60 a 64	-	-	-	-	-	1	-	-	-	-	-	1	-	-	1	-	-	-	-	-	-	-	-	-	2	1	3	
De 65 a 69	-	-	-	-	-	-	-	-	-	-	-	-	-	-	-	-	-	-	-	-	-	-	-	-	-	-	-	-
De 70 a 74	-	-	-	-	-	-	-	-	-	-	-	-	-	-	-	-	-	-	-	-	-	-	-	-	-	-	-	-
De 75 a 79	-	-	-	-	-	-	-	-	-	-	-	-	-	-	-	-	-	-	-	-	-	-	-	-	-	-	-	-
De 80 y más	-	-	-	-	-	-	-	-	-	-	-	-	-	-	-	-	-	-	-	-	-	-	-	-	-	-	-	-

(-) Significa cero.

H: Hombre, M: Mujer.

Las cifras se refieren a eventos debido a que una misma persona pudo haber sido devuelta en más de una ocasión.

¹ La información corresponde a las y los mexicanos que fueron devueltos por Canadá y llegaron vía aérea a México. Las notificaciones comenzaron a registrarse a partir de agosto de 2019.

Fuente: Unidad de Política Migratoria, Registro e Identidad de Personas, SEGOB, con base en información registrada en los puntos oficiales de internación del INIM.

El presente documento se realizó con estadísticas generadas en el Centro de Estudios Migratorios de la Unidad de Política Migratoria, Registro e identidad de Personas (UPMRIP) de la Secretaría de Gobernación. Toda la información fue recopilada, revisada, procesada y formada por la Dirección de Estadística.

Queda permitida la reproducción total o parcial del presente documento citando las fuentes.

Cualquier duda referente al documento favor de comunicarse al 5128 0000, ext. 33981

Septiembre de 2023